Приложение 4
к Правилам проведения
общественных слушаний
от 3 августа 2021 года №286

Протокол общественных слушаний в форме открытых собраний по Материалам для получения экологического разрешения на воздействие к Плану горных работ на Боко-Васильевском рудном поле в области Абай (участок Токум). 2 очередь.

1. Наименование местного исполнительного органа административно территориальной единицы (областей, городов республиканского значения, столицы), на территории которого осуществляется деятельность, или на территорию которого будет оказано влияние: *ГУ «Управление природных ресурсов и регулирования природопользования области Абай» и ГУ «Аппарат Акима Акжальского сельского округа»*

2. Предмет общественных слушаний: *Материалы для получения экологического разрешения на воздействие к «Плану горных работ на Боко-Васильевском рудном поле в области Абай (участок Токум). 2 очередь»*
(полное, точное наименование рассматриваемых проектных материалов)

3. Наименование уполномоченного органа в области охраны окружающей среды или местного исполнительного органа области, городов республиканского значения, столицы, в адрес которого направлены материалы, выносимые на общественные слушания. *РГП на ПХВ «Информационно-аналитический центр охраны окружающей среды» при МЭГПР РК, ГУ «Управление природных ресурсов и регулирования природопользования области Абай».*

4. Местонахождение намечаемой деятельности:
Административно участок Токум Боко-Васильевского рудного поля расположен на территории Жарминского района Абайской области Республики Казахстан. Ближайшими населенными пунктами являются рудничные поселки Боке (2,4 км) и Акжал (14,5 км). Географические координаты границ участка Токум. Площадь участка ведения работ составляет 29 Га.

№ точки	Широта	Долгота
1	49 6 28.5629	81 33 14.0970
2	49 6 30.0168	81 33 14.1790
3	49 6 31.22	81 33 49.23
4	49 6 38.26	81 33 52.26
5	49 6 38.02	81 34 1.86
6	49 6 17.98	81 33 57.00
7	49 6 17.1798	81 33 31.0978

(полный, точный адрес, географические координаты территории участка намечаемой деятельности)

5. Наименование всех административно-территориальных единиц, затронутых возможным воздействием намечаемой деятельности: *Область Абай, Жарминский район, Акжальский сельский округ, село Боке, село Акжал.*
(перечень административно–территориальных единиц, на территорию которых может быть оказано воздействие в результате осуществления намечаемой деятельности и на территории которых будут проведены общественные слушания)

6. Реквизиты и контактные данные инициатора намечаемой деятельности: *ТОО «Боке» г. Алматы, Бостандыкский район, проспект Аль-Фараби, дом 13, здание 1В,*

6 этаж, офис 605-606 Тел: 8 (7273) 550 580 E-mail: administrator@datamining.kz БИН 080840017304, 87751760147.

(в том числе точное название, юридический и фактический адрес, БИН, ИИН, телефоны, факсы, электронные почты, сайты)

7. Реквизиты и контактные данные составителей отчетов о возможных воздействиях, или внешних привлеченных экспертов по подготовке отчетов по стратегической экологической оценке, или разработчиков документации объектов государственной экологической экспертизы.

ТОО «АНТАЛ», г.Алматы, Бухар Жырау 33, БЦ «Женис», оф.50, БИН – 920940000013. Банк получателя: АО «БанкЦентрКредит». БИН банка: 981141000668. ИИК - KZ708562203102903396. БИК KCJBKZKX; тел/факс 8(727) 376-33-42, e-mail: office@antal.kz

(в том числе точное название, юридический и фактический адрес, БИН, ИИН, телефоны, факсы, электронные почты, сайты)

8. Дата, время, место проведения общественных слушаний (дата(-ы) и время открытого собрания общественных слушаний): *25 апреля 2024 года, регистрация участников – 10:45, начало общественных слушаний – 11:00, общественные слушания проведены в форме открытых собраний по адресу: область Абай, Жарминский район, Акжальский сельский округ, село Жанаозен, ул. Ер Жәнібек, 8, в здании «ГУ Аппарат Акима Акжальского сельского округа».*

(дата, время начала регистрации участников, время начала общественных слушаний, полный и точный адрес места проведения слушаний. В случае продления общественных слушаний указываются все даты)

9. Копия письма-запроса от инициатора намечаемой деятельности и копия письма-ответа местных исполнительных органов административно-территориальных единиц (областей, городов республиканского значения, столицы), о согласовании условий проведения общественных слушаний прилагается к настоящему протоколу общественных слушаний.

Копии письма-запроса и письма-ответа представлены в Приложении 1 к настоящему протоколу общественных слушаний.

10. Регистрационный лист участников общественных слушаний прилагается к настоящему протоколу общественных слушаний.

Регистрационный лист участников представлен в Приложении 2 к настоящему протоколу общественных слушаний.

11. Информация о проведении общественных слушаний распространена на казахском и русском языках следующими способами:

1) на Едином экологическом портале: *https://ecoportal.kz/ раздел «Общественные слушания». Дата публикации: 11.03.2024 г.*

2) на официальном интернет-ресурсе местного исполнительного органа (областей, городов республиканского значения, столицы) или официальном интернет-ресурсе государственного органа-разработчика: *https://www.gov.kz/memleket/entities/abay-tabigat/press/article/details/147837?lang=ru. Дата публикации: 11.03.2024 г.*

(наименование и ссылки на официальные интернет–ресурсы и даты публикации)

3) в средствах массовой информации, в том числе, не менее чем в одной газете, и посредством не менее чем одного теле- или радиоканала, распространяемых на территории соответствующих административно-территориальных единиц (областей, городов республиканского значения, столицы), полностью или частично расположенных в пределах затрагиваемой территории, не позднее чем за двадцать рабочих дней до даты начала проведения общественных слушаний:

Газеты: «Semei tany» №34-35 (19501-19502) от 19.03.2024 г; «Вести Семей» № 34 (1907) от 19.03.2024 г. Электронная версия газет представлена в Приложении 3 к настоящему протоколу общественных слушаний.

(название, номер и дата публикации объявления в газете, с приложением сканированного объявления: сканированные титульная страница газеты и страница с объявлением о проведении общественных слушаний)

Телеканал – «ТВК-6» дни проката 14.03.2024 г. - Электронная версия эфирной справки представлена в Приложении 3 к настоящему протоколу общественных слушаний.

(название теле или радиоканала, дата объявления: электронный носитель с видео- и аудиозаписью объявления о проведении общественных слушаний на теле или радиоканале подлежит приобщению (публикации) к протоколу общественных слушаний)

4) в местах, доступных для заинтересованной общественности на территории соответствующих административно-территориальных единиц (областей, городов республиканского значения, столицы, районов, городов областного и районного значения, сел, поселков, сельских округов). Фотоматериалы прилагаются к настоящему протоколу общественных слушаний.

Текстовые объявления размещены в Акимате Акжальского района, области Абай «Аппарат акима Акжальского сельского округа». Электронная версия фотографий с доски объявлений представлены в Приложении 3 к настоящему протоколу общественных слушаний.

12. Решения участников общественных слушаний:

По правилам проведения общественных слушаний общим голосованием выбрали секретаря общественных слушаний - *эколог ТОО «Антал» Кравченко А.М.*

Проголосовали «за» - 13 участников, «воздержались» - 0 участников; «против» – 0.

(о выборе секретаря. Указать количество участников общественных слушаний "за", "против", "воздержались")

Регламент:

1. *Регистрация участников общественных слушаний*
2. *Открытие общественных слушаний в согласованное время.*
3. *Рассмотрение материалов проекта в форме доклада. Предлагаемый регламент – 10 мин*
4. *Обсуждение докладов. Все желающие могут задавать вопросы докладчику и высказать свое мнение по проекту. Предлагаемый регламент – 10 мин.*
5. *Подведение итогов общественных слушаний. Предлагаемый регламент – 5 мин.*

Регламент принят единогласно, проголосовали «за» - *13 участников, «воздержались» - 0 участников; «против» – 0.*

(об утверждении регламента. Указать количество участников общественных слушаний "за", "против", "воздержались")

13. Сведения о всех заслушанных докладах:

Устименко С.Ю. – эколог ТОО «Боке», ознакомила с проектными решениями по «Плану горных работ на Боко-Васильевском рудном поле в области Абай (участок Токум). 2 очередь»

Кравченко А.М. – инженер-эколог, представитель организации разработчика ТОО «АНТАЛ» - ознакомила с содержанием Материалов для получения экологического разрешения на воздействие к «Плану горных работ на Боко-Васильевском рудном поле в области Абай (участок Токум). 2 очередь».

(фамилия, имя и отчество (при наличии) докладчика, должность, наименование представляемой организации)

Тема доклада: Материалы для получения экологического разрешения на воздействие к «Плану горных работ на Боко-Васильевском рудном поле в области Абай (участок Токум). 2 очередь». Доклад представлен в Приложении 4 к настоящему протоколу общественных слушаний.

(тема доклада, количество страниц, слайдов, файлов, плакатов, чертежей)

Тексты докладов по документам, выносимым на общественные слушания, прилагаются к настоящему протоколу общественных слушаний.

14. Сводная таблица, которая является неотъемлемой частью протокола общественных слушаний, и содержит все замечания и предложения заинтересованных государственных органов и общественности, представленные в письменной форме в соответствии с пунктом 18 настоящих Правил или озвученные в ходе проведения общественных слушаний; ответы и комментарии Инициатора по каждому замечанию и предложению. Замечания и предложения, явно не имеющие связи с предметом общественных слушаний, вносятся в таблицу с отметкой "не имеют отношения к предмету общественных слушаний".

15. Мнение участников общественных слушаний о качестве рассматриваемых документов и заслушанных докладов на предмет полноты и доступности их понимания, рекомендации по их улучшению:

К проектным материалам комментариев нет. Доклад был представлен в полном объеме докладчиком: Кравченко А.М. Документация была размещена на сайте Единого экологического портала (ecoportal.kz).

(фамилия, имя и отчество (при наличии), должность, наименование представляемой организации, мнения и рекомендации)

16. Обжалование протокола общественных слушаний возможно в судебном и досудебном порядке согласно Административному процедурно-процессуальному кодексу Республики Казахстан.

17. Председатель общественных слушаний: гл. специалист Акжальского сельского округа Тоушанова Б.Т. 26.04.2024г.

(фамилия, имя и отчество (при наличии), должность, наименование организации представителем которой является, подпись, дата)

18. Секретарь общественных слушаний: эколог ТОО „Антал" Кравченко А.М. 26.04.2024г.

(фамилия, имя и отчество (при наличии), должность, наименование организации представителем которой является, подпись, дата)

Сводная таблица замечаний и предложений, полученных до и во время проведения общественных слушаний

№ пп	Замечания и предложения участников (фамилия, имя и отчество (при наличии) участника, должность, наименование представляемой организации)	Ответы на замечания и предложения (фамилия, имя и отчество (при наличии) отвечающего, должность, наименование представляемой организации)	Примечание (снятое замечание или предложение)
1.	Представители общественности	Без замечаний	Снято
2.	Представитель департамента экологии по области Абай: Сіздерде Жерқатнастары Басқармасымен келісім бар ма? «Көрсетілге координаттарға байланысты елді мекеннің жанында орналасқан» деген бізге сол Жерқатынастары Басқармасынан ескерту түсті.	Представитель ТОО «Боке»: Қазіргі уақытта «Жерге орналастыру жобасы» келісуге жіберілген. На данный момент землеустроительный проект находится на согласовании.	Снято
3.	Представитель департамента экологии по области Абай: Жерге орналастыру жобасы келісімге қашан жіберілді?	Представитель ТОО «Боке»: Екі апта бұрын жіберілді. Планируемая дата выдачи разрешительного документа: 03.05.2024 года	Снято
4.	Представитель департамента экологии по области Абай: Өндірістік қауіпсіздікпен келісім бар ма?	Представитель ТОО «Антал»: Ия, Жоба өндірістік қауіпсіздікпен келісілді. Да, по промышленной безопасности у нас получено согласование на проект горных работ от 10.11.2023 г. Номер: KZ22VQR00037205	Снято
5.	Представитель департамента экологии по области Абай: Ертіс Бассейн инспекциясымен келісім бар ма?	Представитель ТОО «Антал»: Ертіс Бассейн инспекциясынан да келісім бар. РГУ «Ертисская бассейновая инспекция по регулированию использования и охране водных ресурсов Комитета по водным ресурсам Министерства экологии, геологии и природных ресурсов Республики Казахстан» от 31.05.2023 №ЗТ-2023-00895676/1. Также имеется Заключение БВИ на проект определения ВЗ и ВП р.Боко №18-11-2-8/664 от 14 июня 2022 года.	Снято

Приложение 1
Копия письма-запроса

Приложение 3.1.
к Правилам проведения
общественных слушаний

Форма письма-запроса от инициатора общественных слушаний на проведение общественных слушаний в местные исполнительные органы административно-территориальных единиц (района, города)

исходящий номер: 24381110001, Дата: 11/03/2024

(регистрационные данные письма, исходящий номер, дата)

Информируем Вас о: Осуществление государственной экологической экспертизы

(наименование в соответствии с пунктом 12 настоящих Правил)

Будет осуществляться на следующей территории:

(территория воздействия, географические координаты участка)

Предоставляем перечень административно-территориальных единиц, на территорию которых может быть оказано воздействие, и на территории которых будут проведены общественные слушания:

Предмет общественных слушаний: Экологическая документация (НДВ, ПУО, ПЭК, ППМ) для получения экологического разрешения на воздействие к Плану горных работ на Боко-Васильевском рудном поле в области Абай (участок Токум). 2 очередь

(тема, название общественных слушаний, предмет общественных слушаний в обязательном случае должен содержать точное наименование, место осуществления, срок намечаемой деятельности и наименование инициатора намечаемой деятельности

Просим согласовать нижеуказанные условия проведения общественных слушаний: Жарминский район, Акжальский сельский округ, село Жанаозен, ул. Ер Жәнібек 8, в здании «ГУ Аппарат Акима Акжальского сельского округа». Населенные пункты поселок Акжал и Боке относится к Акжальскому сельскому округу, которые административно относятся к Жанаозену. Для жителей поселков Боке, Акжал будет предоставлен транспорт для участия в общественных слушаниях. Время отправки транспорта от п. Боке и Акжал в 10 часов 25.04.2024 года., 25/04/2024 11:00

(место, дата и время начала проведения общественных слушаний)

Место проведения общественных слушаний в населенном (-ых) пункте (-ах) обосновано их ближайшим расположением к территории намечаемой деятельности (км).

Объявление о проведении общественных слушаний на казахском и русском языках будет распространено следующими способами:
Газета «ВЕСТИ СЕМЕЙ»; Телеканал ТВК-6

(наименование газеты, теле- и радиоканала, где будет размещено объявление)

Область Абай, Жарминский район,с. Акжал, квартал 1, дом 3, в здании бывшего акимата; село Жанаозен, ул. Ер Жәнібек 8, в здании «ГУ Аппарат Акима Акжальского сельского округа»; п. Боке

(расположение мест, специально предназначенных для размещения печатных объявлений (доски объявлений)

Просим также подтвердить наличие технической возможности организации видеоконференцсвязи в ходе проведения общественных слушаний.

В соответствии с Экологическим кодексом Республики Казахстан и Правилами проведения общественных слушаний, общественные слушания проводятся под председательством представителя местного исполнительного органа соответствующей административно-территориальной единицы (района, города). Местный исполнительный орган обеспечивает видео- и аудиозапись открытого собрания общественных слушаний. Электронный носитель с видео- и аудиозаписью всего хода открытого собрания общественных слушаний с начала регистрации до закрытия общественных слушаний и подведением итогов слушаний, подлежит приобщению (публикации) к протоколу общественных слушаний.

В соответствии с требованиями законодательства просим обеспечить регистрацию участников общественных слушаний и видео- и аудиозапись общественных слушаний.»
ТОВАРИЩЕСТВО С ОГРАНИЧЕННОЙ ОТВЕТСТВЕННОСТЬЮ "БОКЕ" (БИН: 080840017304), 87056651321, administrator@datamining.kz, administrator@datamining.kz

Представитель: Кравченко А.М.

Копия письма-ответа

Приложение 3.
к Правилам проведения
общественных слушаний

Форма письма-ответа инициатору общественных слушаний от местных исполнительных органов административно-территориальных единиц (района, города) на проведение общественных слушаний

исходящий номер: 24381110001, Дата: 11/03/2024

(регистрационные данные письма, исходящий номер, дата)

«В ответ на Ваше письмо (исх. №24381110001, от 11/03/2024 (дата)) о согласовании предлагаемых Вами условий проведения общественных слушаний, сообщаем следующее:

«Согласовываем проведение общественных слушаний по предмету Экологическая документация (НДВ, ПУО, ПЭК, ППМ) для получения экологического разрешения на воздействие к Плану горных работ на Боко-Васильевском рудном поле в области Абай (участок Токум). 2 очередь, в предлагаемую Вами 25/04/2024 11:00, Жарминский район, Акжальский сельский округ, село Жанаозен, ул. Ер Жәнібек 8, в здании «ГУ Аппарат Акима Акжальского сельского округа». Населенные пункты поселок Акжал и Боке относится к Акжальскому сельскому округу, которые административно относятся к Жанаозену. Для жителей поселков Боке, Акжал будет предоставлен транспорт для участия в общественных слушаниях. Время отправки транспорта от п. Боке и Акжал в 10 часов 25.04.2024 года.(дату, место, время начала проведения общественных слушаний)»

(к причинам несогласования относятся: место проведения не относится к территории административно-территориальных единиц, на которую может быть оказано воздействие в результате осуществления намечаемой деятельности; дата и время проведения выпадает на выходные и/или праздничные дни, нерабочее время. "Поддерживаем, предложенные Вами способы распространения объявления о проведении общественных слушаний". или "Предлагаем дополнить (заменить) следующими способами, для более эффективного информирования общественности").

«Подтверждаем наличие технической возможности организации видеоконференцсвязи в ходе проведения общественных слушаний».

«Перечень заинтересованных государственных органов: 1. 2.»

ТОВАРИЩЕСТВО С ОГРАНИЧЕННОЙ ОТВЕТСТВЕННОСТЬЮ "БОКЕ" (БИН: 080840017304), 87056651321, administrator@datamining.kz, administrator@datamining.kz

Представитель: Кравченко А.М.

Составитель отчета о возможных воздействиях: ТОО "Антал"

(фамилия, имя и отчество (при наличии), должность, наименование организации представителем которой является, подпись, контактные данные инициатора общественных слушаний).

Приложение 2

Регистрационный лист участников общественных слушаний

№	**Фамилия, имя, отчество участника**	**Категория участника** (представитель заинтересованной общественности, общественности, гос.органа, Инициатора)	**Контактный номер телефона**	**Формат участия** (очно или посредством конференцсвязи)	**Подпись**
1	2	3	4	5	6
1	Асанов Б. А	руд. Боко.	87773188384	очно	
2	Курманаев Е.А	руд. Боко	8705500958	очно	
3	Вахитов. Р.Т	руд. Боко	87478344654	очно	
4	Джубаев. С. Ж	р. Боко	870520495в	очно	
5	Акатаев Н.М.	р. Боко	8-702-826-13-02	очно	
6	Устименко С.Ю.	ТОО „Боке"	87772675586	очно	
7	Исанов Б.А.	ТОО „Боке"	87756731376	очно	
8	Баянов С.А	ТОО „Боке"	[illegible]	очно	
9	Жуманов Б.Ж.	руд. Бок-Оден	87022775460	очно	
10	Ермекенов Е	жител. [illegible]	87071221100	очно	
11	Жумабаева С	жител. Ж. озек	87024829343	очно	
12	Ахметов Д.К.	руд Боко	8705422431	очно	
13	Кравченко А.М.	ТОО „Антал"	870566613ал	очно	
14					

Участники слушаний в формате онлайн посредством ЗУМ

№	**ФИО**	**Статус**
1	Ахметов Р.	Представитель департамента экологии по области Абай
2	Аскаргалиева Э.	специалист УПР и ПР область Абай

Приложение 3

Фотоматериалы о размещении объявления о проведении общественных слушаний

СЕМЕЙ: СУРЕТТЕР СӨЙЛЕЙДІ

КЕШЕ

БҮГІН

Суреттер Талғат Исабаевтың фейсбуктегі парақшасынан алынды

АБАЙ ОБЛЫСЫ ТҰРҒЫНДАРЫНЫҢ НАЗАРЫНА!

"AMANAT" партиясының "Қарызсыз қоғам" жобасы аясында қаржылық сауаттылық бойынша оқуға шақырамыз.

Оқыту курсында сіз отбасылық бюджетті жүргізуді, шығындарыңызды басқаруды, несиелік қарыздарды мерзімінен бұрын өтеу бойынша ұсыныстар алып, өзіңізге тиімді шарттармен несие таңдауды, депозиттердің әр түрлі шарттарымен танысуды, ірі сатып алуларды жоспарлауды және т.б. үйренесіз.

Оқыту барысында:

* қаржы сарапшылары жеке консультациялар өткізетін болады

* қатысушылардың қалауы бойынша өз бизнесін ашу үшін мемлекеттік гранттық және кредиттік бағдарламаларға бизнес-жоспар жазуға көмектеседі

* Жоба аясында сіз білікті заң маманының көмегін ала аласыз, егер сіздің шоттарыңызға тыйым салынған болса, сіздің қарызыңыз коллекторлық компанияға сатылған болса, сізге несиелік қарызды қайта құрылымдау қажет болса және т.б.

Оқыту толығымен тегін!

Тіркелу және қосымша ақпарат бойынша: +7 775 242 1719

ЖОБА

2024 ЖЫЛҒА АУЫЛ ШАРУАШЫЛЫҒЫ ӨНІМІН ТЕРЕҢДЕТЕ ҚАЙТА ӨҢДЕП ӨНІМ ӨНДІРУ ҮШІН ОНЫ САТЫП АЛУҒА АРНАЛҒАН СУБСИДИЯЛАР НОРМАТИВІН БЕКІТУ ТУРАЛЫ

«Қазақстан Республикасындағы жергілікті мемлекеттік басқару және өзін-өзі басқару туралы» Қазақстан Республикасының Заңының 27-бабының 2-тармағына, «Агроөнеркәсіптік кешенді және ауылдық аумақтарды дамытуды мемлекеттік реттеу туралы» Қазақстан Республикасы Заңының 7-бабы 2-тармағының 12-7) тармақшасына, Қазақстан Республикасы Ауыл шаруашылығы министрінің 2014 жылғы 26 қарашадағы № 3-2/615 бұйрығымен бекітілген (Нормативтік құқықтық актілерді мемлекеттік тіркеу тізілімінде 2015 жылы 14 қаңтарда № 10087 болып тіркелген) Өңдеуші кәсіпорындардың ауылшаруашылық өнімін тереңдете өңдеп өнім өндіруі үшін оны сатып алу шығындарын субсидиялау қағидаларының 11-тармағына сәйкес, Абай облысының әкімдігі ***ҚАУЛЫ ЕТЕДІ:***

1. 2024 жылға ауыл шаруашылығы өнімін тереңдете қайта өңдеп өнім өндіру үшін оны сатып алуға арналған субсидиялар нормативі осы қаулының қосымшасына сәйкес бекітілсін.

2. «Абай облысының ауыл шаруашылығы басқармасы» мемлекеттік мекемесі Қазақстан Республикасының заңнамасында белгіленген тәртіппен:

1) осы қаулыны аумақтық әділет органында мемлекеттік тіркелуін;

2) осы қаулыны ресми жарияланғаннан кейін Абай облысы әкімдігінің интернет-ресурсында орналастырылуын қамтамасыз етсін.

3. Осы қаулы алғашқы ресми жарияланған күнінен кейін қолданысқа енгізіледі.

Абай облысының әкімі **Н.ҰРАНХАЕВ**

«2024 жылға ауыл шаруашылығы өнімін тереңдете қайта өңдеп өнім өндіру үшін оны сатып алуға арналған субсидиялар нормативін бекіту туралы» Абай облысы әкімдігі қаулы жобасының толық мәтіні Абай облысы әкімінің ресми сайтында орналасқан.

ҚОҒАМДЫҚ ТЫҢДАУ

«Боке» ЖШС Қазақстан Республикасының Экологиялық кодексінің талаптарына сәйкес ашық жиналыс түрінде қоғамдық тыңдаулар өткізілетіні туралы хабарлайды.

1. Жобалық құжаттаманың атауы: Абай ауданындағы Боко-Васильев кен орнындағы тау-кен жұмыстарын жүргізу жоспарына қоршаған ортаға әсер ету рұқсатын алу үшін материалдар (Тоқым учаскесі). 2-ші кезең.

2. Әсер ету аймағы: Қазақстан Республикасы, Абай облысы, Жарма ауданы, Ақжал ауылдық округі, Бөке, Ақжал ауылдары (аз қоныстанған елді мекендер Ақжал және Бөке ауылдары әкімшілік жағынан Жаңаөзенге жататын Ақжал ауылдық округіне қарайды). Кен өндіру алаңының ауданы 16 гектарды құрайды. Координаттар: 49° 06′ 28.5629″ N (СЕ), 81° 33′ 14.0970″ E (ШБ); 49° 06′ 30.0168″ N (СЕ), 81° 33′ 14.1790″ E (ШБ); 49° 06′ 31.22″ N (СЕ), 81° 33′ 49.23″ E (ШБ); 49° 06′ 38.26″ N (СЕ), 81° 33′ 52.26″ E (ШБ); 49° 06′ 38.02″ N (СЕ), 81° 33′ 1.86″ E (ШБ); 49° 06′ 17.98″ N (СЕ), 81° 33′ 57.00″ E (ШБ); 49° 06′ 17.1798″ N (СЕ), 81° 33′ 31.0978″ E (ШБ)

3. Қоғамдық тыңдаулар 25.04.2024 сағат 11.00-де Қазақстан Республикасы, Абай облысы, Жарма ауданы, Ақжал ауылдық округі, Жаңаөзен ауылы, Ер Жәнібек көшесі, 8, «Ақжал ауылдық округі әкімінің аппараты ММ» ғимаратында өтеді. Қоғамдық тыңдауларға қатысу үшін Бөке, Ақжал ауылдарының тұрғындарына көлік беріледі. Бөке және Ақжал ауылдарынан көлік жөнелту уақыты 25.04.2024 жылы сағат 10.00-де. Қоғамдық тыңдаулар аралас форматта өтеді (ашық жиналыс және ZOOM платформасында бейнеконференция). Қоғамдық тыңдауларға қатысу үшін мына сілтеме бойынша өту қажет: https://us05web.zoom.us/j/84520610838?pwd=LivOMhczDdH8p6h7f8WVIcU1bsVREt.1 Конференция идентификаторы: 845 2061 0838, кіру коды: 4sAwkj. Тіркеу талқылау басталғанға дейін 30 минут бұрын басталады. Қосылу мәселелері бойынша көзделіп отырған қызмет бастамашысының телефондары бойынша хабарласуға болады.

4. Ұсынылған қызметтің бастамашысы: «Боке» ЖШС Алматы қ., Бостандық ауданы, Әл-Фараби даңғылы, 13 үй, 1В ғимарат, 6-қабат, 605-606-кеңсе, тел: 8 (7273) 550 580, E-mail: administrator@datamining.kz, БСН 080840017304, 87751760147

5. Жобалық құжаттаманы әзірлеуші: «АНТАЛ» ЖШС. Мекенжайы: Алматы қ., Бұқар Жырау, 33, «Жеңіс» БО, оф.50, БСН – 920940000013. Тел/факс: 8 (727) 376-33-42, электрондық пошта: office@antal.kz.

6. Жобалық құжаттама пакетімен https://ecoportal.kz/ (ЕАП), Бірыңғай экологиялық порталында, сондай-ақ Абай облысының табиғи ресурстар және табиғатты пайдалануды реттеу басқармасының сайтында: https://www.gov.kz/memleket/entities/abay-tabigat?lang=kk.

7. Ұсынылатын қызмет, қоғамдық тыңдаулар өткізу, сондай-ақ ұсынылатын қызметке қатысты құжаттардың көшірмелерін сұрату туралы қосымша ақпаратты мына мекенжайлар бойынша алуға болады: ecolog010324@mail.ru, administrator@datamining.kz, электронды мекенжай және +7 777 267 5585 телефон нөмірі, «АНТАЛ» ЖШС, Алматы қ., Бұқар Жырау, 33, «Жеңіс» БО, оф.50, телефон 8(727)376-33-42, e-mail: office@antal.kz., 87771349431.

8. Ескертулер мен ұсыныстар қоғамдық тыңдауларға дейін 3 жұмыс күнінен кешіктірмей мына мекенжайлар бойынша қабылданады: электрондық пошта – aktoty_mira@mail.ru және почта арқылы – Қазақстан Республикасы, Абай облысы, Семей қаласы, Тұрлыханов көш., 30. Тел. 8(777)9556334, 8(747)1830572.

Ми - адам бойындағы құрылысы өте күрделі ағза. Оған жүктелген «жауапкершіліктің» салмағы өте ауыр. Мидың толыққанды жұмыс істеуі үшін, оған соған лайық азық керек. Миды шаршатпай жұмыс істетіп отыру үшін оған ең кереті – ақуыз, қаныққан майлар, көмірсулар, С дәрумені және басқа да дәрумен түрлері, сонымен қатар, аминқышқылы, антитотықтырғыштар мен көптеген минералдар. Мамандар төмендегі азық-түліктерді пайдалануға кеңес береді.

МИ ЖҰМЫСЫН ЖАҚСАРТАТЫН ӨНІМДЕР

Таңғы асқа ақуызды көп тұтыну зейін қою мен ми жұмысын жақсартады.

Ғалымдар артық салмағы бар 18-30 жас аралығындағы 30 әйелге тәжірибе жүргізген. Алғашқы күні олар таңғы асқа ақуызға бай тағамдарды тұтынған. Ал келесі күні көмірсутекке бай тағамдар беріпті. Үшінші күні таңғы ас ішпеген. Әр күн сайын қатысушылардың гормон деңгейі мен тоқтық сезімін тексеріп отырыпты. Сонымен қатар әйелдер зейін қою деңгейін білу үшін тест те тапсырыпты.

«Нәтижесінде ақуызға бай таңғы астың зейін қоюды жақсартатыны және өзге тамақтарға қарағанда тоййымдырақ екені анықталды. Сондай-ақ адам ұзаққа дейін тоқ жүреді. Сонымен қатар мамандар құрамында май мен көмірсутегі бар асты да тұтыну керегін айтады.

Майлы балық

Арқан балық сияқты майлы балықтарда, мәселен скумбрия мен алабұғы тобына жататын балықтар қаныққан май қышқылына өте бай. Солардың көмегімен біздің ағзамыз миелин бөліп шығарады. Ал миелин біздің миымыз қабылдап жатқан ақпараттарды басқа жасушаларға тез әрі сенімді жеткізіп отыруы үшін аса қажет.

Көкжидек пен қаражидек

Мидың жұмысына антитотықтырғыштар өте керек. Олар өз кезегінде біздің миымызды зиянды заттардан тазалап тұрады. Ал ол зиянды заттар жасуша арасындағы жарғақшаларды зақымдайды. Антитотықтырғыштар сонымен қатар мидың қабылдау функциясы мен есте сақтау қабілетін жақсартады. Міне, осы ретте көкжидек пен қаражидек - таптырмайтын жидектер. Аталған жидектерде С, В1, В6 дәрумендері мен калий, кальций және магний көп.

Жұмыртқа

Өздеріңіз білесіздер, жұмыртқа - нағыз ақуыз. Жалпы, жұмыртқада миға керек заттар жеткілікті. Естеріңізге сала кетейік, мида холин бар. Аты бізге таңсықтау болғанымен, холинге қойылатын «талап» күшті. Холин – нейрондар қабілеті мен жүйке жүйесінің жұмысына пайдалы. Жұмыртқа осы процесте де аса керек.

Адамшөп

Біз миды «оятамыз» деп шай мен кофе ішіп жатамыз. Иә, олар да көмектеседі. Алайда оларды тым артық ішкен зиян. Ал бірнеше тамшы адамшөп ішсек, оның пайдасы өте зор әрі еш зияны жоқ. Күніне екі стақан суды екі тамшы адамшөппен ішіп алсақ, жеткілікті екен.

Брокколи

Брокколи – қырыққабаттың бір түрі. Оларды табу қазір қиын емес. Брокколи – құрамында К дәрумені бар көкөніс. Сонымен қатар борымен құнды. Егер мида осы микроэлемент жетпесе, ол мидың белсенділігін төмендетіп тастайды. Жалпы, миға кез келген қырыққабат пайдалы.

Ірі тартылған ұн наны

Егер біз тәтті тағам жесек, қанға көп инсулин барады. Ондай жағдайда ми мауығырайды екен. Сол себепті де адамның жұмысқа ынтасы нашарлайды. Міне, осындай жағдайда бізге ірі тартылған ұн өнімдерін жеген дұрыс көрінеді. Мұндай көмірсулар мидың ұзақ уақытқа белсенді жұмыс істеуіне көмектеседі.

Жасымық

Жасымықта адам ағзасына аса қажет көмірсулардан басқа, аминқышқылы да кезедеседі. Аимнқышқылы ми жасушаларындағы биохимиялық процестің тез алмасуын жақсартады. Мұндай жағдайда адамның жылдам ойлау қабілетін артады.

СӨЗЖҰМБАҚ

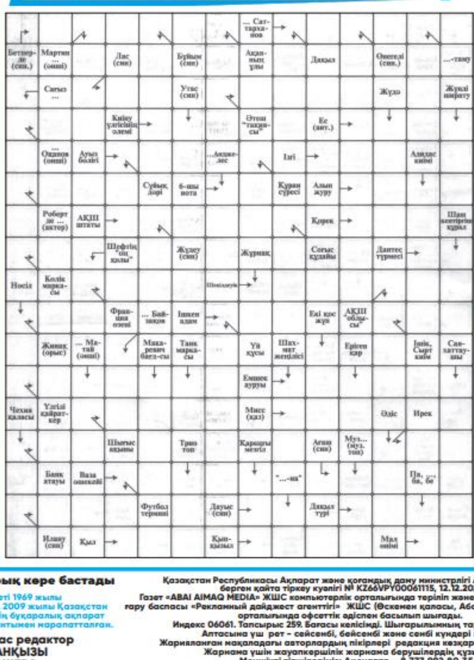

ТІС ТАЗАЛАУ КЕЗІНДЕ ЖІБЕРІЛЕТІН ҚАТЕЛІКТЕР

Біз, әдетте, тым жұмсақ не тым қатты тіс щеткасын таңдаймыз. Тіс щеткасы мен пастасын қалай таңдау керек?

Тіс щеткасының қатты да емес, жұмсақ та емес, орташа түрін таңдау керек. Щетканың сабы ұзынын әрі резиналы түрін таңдаңыз.

Тіс жиегі ауыратындар мен 12 жасқа дейінгі балаларға жұмсақ щеткаларды таңдау керек.

Тіс щеткасының басы 2-3 см, ұзындығы 12 см, ені 1,5 см болу керек.

Бір щетканы ұзақ қолдануға болмайды. Әрбір 2-3 айда щетканы ауыстырып тұрыңыз.

Біз, әдетте, щеткаға пастаны көп жағамыз. Пастаны щетканың жартысына ғана жақсаңыз жетеді.

Тіске құрт түскен болса, құрамында фторы бар паста таңдаңыз. Калий, аргинин, гидроксиапатит элементтері бар паста тіске пайдалы.

Тісті оңнан солға қарай емес, жоғарыдан төмен қарай ысқылаңыз. Тісті 3 минут жуыңыз. Жоғарғы тістерді жоғарыдан төмен қарай, төменгі тістері төменнен жоғары қарай ысыңыз. Тіс жуып болған соң тіліңізді жуыңыз.

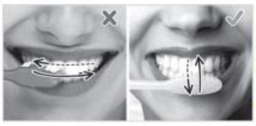

Тісті жіппен жуғанда тіс тасы пайда болуы мүмкін. Бірақ тіс етін қатты етеді. Алдымен жіппен тазалап алып, соңынан пастамен жууға болады. Ол үшін жіпті 18 см етіп таңдау керек.

Брекеті бар адамдарға тісті әр тамақтанған сайын тазалаған дұрыс.

ҚАЗАҚСТАНДА 24 ҚАЗАҚСТАН ТҰРАДЫ

Қазақстанның көбі Ақмола облысында тұрады - 7 адам. Тағы 5 Қазақстан Астанада, 4-еуі Қарағанды облысында, үшеуі Қостанай облысында, 2 адам Маңғыстау облысында, екеуі Шымкентте және 1 Қазақстан Батыс Қазақстан облысында тұрады. Сонымен қатар, елімізде қаламен аттас адамдар да бар. Яғни 24 Астана, 20 Алматы және 3 Шымкент бар. Одан бөлек, Қазақстанда 27 Семей, 15 Атырау, 15 Түркістан, 14 Тараз, 10 Ақтау, 1 Ақтөбе және 1 Талдықорған тұрады. Елімізде саяси тұлғалардың есімімен аталған адамдар да бар. Мсыалы ел президенті Қасым-Жомарт Тоқаевпен аттас 12 адам бар, 1 Путин, 1 Трамп және 8 Байден бар. Айта кетейік, қаңтарда балаларға ең көп қойылған есімдерде Медина мен Әлихан көш бастап тұр. Елімізде 517 Медина және 313 Әлихан бар.

ГАЗЕТТІҢ № 33 САНЫНДАҒЫ СӨЗЖҰМБАҚТЫҢ ЖАУАБЫ

Материалдар ғаламтор беттерінен алынды

Газет 1917 жылдың 17 маусымынан жарық көре бастады

«Семей таңы» газеті 1969 жылы «Құрмет белгісі» орденімен, 2009 жылы Қазақстан Республикасы Президентінің бұқаралық ақпарат құралдары саласындағы грантымен марапатталған.

Директор – бас редактор Риза АСАНҚЫЗЫ МОЛДАШЕВА

Редактордың орынбасары – жауапты хатшы Роза ПҮШПАҚОВА

ABAI AIMAQ медиахолдингі

www.semeytany.kz Email: info@semeytany.kz

Қазақстан Республикасы Ақпарат және қоғамдық даму министрлігі Ақпарат комитеті берген қайта тіркеу куәлігі № KZ66VPY00061115, 12.12.2022 ж.

Газет «ABAI AIMAQ MEDIA» ЖШС компьютерлік орталығында терілін және беттелін, «Басып шығару баспасы «Рекламный дайджест агенттігі» ЖШС (Өскемен қаласы, Абай даңғылы, 20) баспа орталығында офсеттік әдіспен басылып шығады.

Индекс 06061. Тапсырыс 259. Бағасы келісімді. Шығарылымның таралымы 19525.

Аптасына үш рет – сейсенбі, бейсенбі және сенбі күндері шығады.

Жарияланған мақаладағы авторлардың пікірлері редакция көзқарасын білдірмейді.

Жарнама үшін жауапкершілік жарнама берушілердің құзырында.

Меншікті тілшілеріміз: Ақсуатта – 8 777 992 80 35, Бесқарағайда – 8 775 433 44 08.

Редакцияның мекенжайы: F18A5H3, Семей қаласы, Қайым Мұхамедханов көшесі, 12.

Тел.: Директордың қабылдау бөлмесі – 52-36-57; бас редактор – 52-04-75; редактордың орынбасары – 52-09-84; жарнама және баспасөзге жазылу бөлімі – 56-08-03; факс – 52-04-75; бухгалтерия – 52-38-32

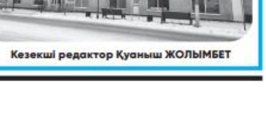

Кезекші редактор Қуаныш ЖОЛЫМБЕТ

Утеря

Утерян военный билет на имя Аканова Тұрсына Серікұлы. Вернуть за вознаграждение. 8 700 303 00 82

Утеряны документы на имя Нургалиева Алтая Аллысовича. Прошу вернуть за вознаграждение. 8 708 500 37 60

В связи с открытием наследства после смерти Ибраева Сериккола Кабдуловича, умершего 16.06.2023 года, наследников просим обратиться к нотариусу города Семей Мухаметжановой Дане Тулеутаевне по адресу: Абайская область, г Семей, пр.Ауэзова, 27, тел.: 32 87 00, 8 775 176 11 82

ХАБАРЛАНДЫРУ

09.02.2024 ж. сағат 15.00-де Абай облысы, Аягөз ауданы, Ақтоғай кенті, Маметова көшесі, 5 мекен-жайы бойынша Ақтоғай кенттік клубы ғимаратында «Ақтоғай кен орнының байыту фабрикаларын қайта құру. 2 кезең.» ықтимал әсерлер туралы есеп беру» жобасы бойынша ашық жиналыс түрінде өткізіледі.

Қатысушылардың тіркеу жеке басын куәландыратын құжатты көрсеткен кезде енгізіледі.

Тетенше жағдай және (немесе) шектеу іс-шараларын, оның ішінде карантин, әлеуметтік, табиғи және техногендік сипаттағы тетенше жағдайлар енгізілген жағдайда қоғамдық тыңдаулар онлайн режимінде өткізіледі.

Тыңдаудың Zoom платформасында өткізілетін видеоконференциясына мына сілтеме арқылы қатысуға болады:

https://zoom.us/j/99195188637?pwd=YmVIdm5zQlB3dkxqQXNjM2tTcCtCQT09

Идентификатор: **991 9518 8637**, пароль: **181876.**

Конференцияға қосылу сұрақтары бойынша 8 (775) 0159556 телефонына хабарласуға болады. Қосымша ақпарат алуға болатын байланыстар мен электрондық пошта: тел. 8 (727) 244-03-53 вн.59202, e-mail: Kal.Environmental@kazminerals.com.

Тапсырыс беруші: ТОО «KAZ Minerals Aktogay» (ҚАЗ Минералз Актогай) ЖШС, БСН 090840006023, ҚР, Алматы қаласы, Достық даңғылы, 85а, 1 корпус, тел. 8-727-2440353, www.kazminerals.com.

Әзірлеуші: KazEcoProfit» ЖШС; БИН 110540014337; РК, Астана қ., Есіл ауданы, Қонаев к., 29/1, ВП 14/1; тел. 8 (7172) 55-01-45.

Жергілікті атқарушы орган – «Абай облысы табиғи ресурстар және табиғат пайдалануды реттеу басқармасы» ММ, тел. 8 (7222) 354422.

Жоба бойынша құжаттамалар Бірыңғай экологиялық порталда https://ecoportal.kz/ және ЖАО-нын https://www.gov.kz/memleket/entities/abay-tabigat?lang=ru сайтында жарияланған.

Ескертпелер мен ұсыныстар https://ecoportal.kz/, l.terlikbaeva@akimatabai.gov.kz электрондық пошталары бойынша қабылданады.

ОБЪЯВЛЕНИЕ

09.02.2024 г. в 15.00 ч. по адресу **Республика Казахстан, область Абай, Аягозский район, п.Актогай, ул.Маметова, 5, в здании Актогайского сельского клуба** проводятся общественные слушания в форме открытого собрания по проекту «Отчет о возможных воздействиях «Реконструкция Обогатительных фабрик месторождения Актогай». Стадия 2.».

Регистрация участников ведется при предъявлении документа, удостоверяющего личность.

В случае введения чрезвычайного положения и (или) ограничительных мероприятий, в том числе карантина, чрезвычайных ситуаций социального, природного и техногенного характера, общественные слушания проводятся в онлайн режиме.

Для участия в слушаниях посредством видеоконференц-связи на платформе Zoom, необходимо пройти по ссылке:

https://zoom.us/j/99195188637?pwd=YmVIdm5zQlB3dkxqQXNjM2tTcCtCQT09

Идентификатор: **991 9518 8637**, пароль: **181876.**

По вопросам подключения к конференции обращаться по телефону 8 (775) 0159556.

Контакты и электронный адрес, по которым можно получить дополнительную информацию: тел. 8 (727) 244-03-53 вн. 59202, e-mail: Kal.Environmental@kazminerals.com.

Заказчик: ТОО «KAZ Minerals Aktogay» (КАЗ Минералз Актогай), БИН 090840006023, РК, г. Алматы, Проспект Достык, 85А, корпус 1, тел. 8-727-2440353, www.kazminerals.com.

Разработчик: ТОО «KazEcoProfit»; БИН 110540014337; РК, г. Астана, Есильский район, ул. Кунаева 29/1, ВП 14/1; тел. 8 (7172) 55-01-45.

Местный исполнительный орган – ГУ «Управление природных ресурсов и регулирования природопользования области Абай», тел.: 8 (7222) 354422.

Документация по проекту размещена на Едином экологическом портале https://ecoportal.kz/ и на сайте МИО https://www.gov.kz/memleket/entities/abay-tabigat?lang=ru.

Замечания и предложения принимаются по электронным адресам: https://ecoportal.kz/, l.terlikbaeva@akimatabai.gov.kz.

В административном суде г. Семей области Абай по представлению частного судебного исполнителя А. М. Калиева рассмотрено административное дело в отношении правонарушителя Б. по ст.669 Кодекса Республики Казахстан об административных правонарушениях (неисполнение приговора суда, решения суда или иного судебного акта и исполнительного документа).

Согласно судебному приказу Семейского городского суда от 13.06.2014 года, с должника Б. взысканы алименты на содержание несовершеннолетнего ребенка в размере 1/4 части со всех видов заработка. Однако Б. умышленно не исполнял судебный приказ и не оплачивал алименты, в результате чего задолженность Б. по алиментам составила 3 418 235 (три миллиона четыреста восемнадцать тысяч двести тридцать пять) тенге.

В ходе судебного разбирательства Б. свою вину признал и обязался погасить задолженность. Постановлением суда Б. привлечен к административной ответственности по ст. 669 КоАП РК в виде взыскания в размере 5 месячных расчетных показателей.

А. М. КАЛИЕВ, частный судебный исполнитель округа области Абай

ҚОҒАМДЫҚ ТЫҢДАУЛАР

02.02.2024 ж. сағат 12:00-де Абай облысы, Шынкожа ауылы, О. Ахметова к-сі, 7, «Нарын ауылдық округі әкімінің аппараты» ММ ғимаратында, «2024 жылға Абай облысы Бутабай учаскесінің қатты пайдалы қазбаларын құрамында алтыны бар кендерін барлау жоспарына» ашық жиналыс түрінде қоғамдық тыңдау өткізіледі.

Қатысушыларды тіркеу 1 сағат бұрын, жеке басын куәландыратын құжатты көрсеткен кезде жүргізіледі.

Карантин ұзартылған жағдайда бұл қоғамдық тыңдаулар Zoom платформасында бейнеконференц байланыс арқылы онлайн режимінде өткізіледі.

Конференцияға қатысу үшін төмендегі сілтеме арқылы өту қажет: https://us05web.zoom.us/j/87682676980?pwd=ksEcFPo8MuB7GMYf8YGMeLe91tZlgl.1

Конференция сәйкестендіргіші: 876 8267 6980. Құпия сөз: 7HYePk.

Конференцияға қосылу сұрақтары бойынша 87052150027 телефонына хабарласуға болады.

Тапсырыс беруші - «ИК «Горное дело» ЖШС, Алматы қ., Ауэзов районы, микрорайон Сайран, 120 үй, 5 кв. 8 777 233 63 92

Жобаны әзірлеуші: «АС ЭКО ГРУПП», тел. 87052150027.

Жергілікті атқарушы орган – «Абай облысының табиғи ресурстар және табиғат пайдалануды реттеу басқармасы» ММ, тел. 87772874960.

Жоба бойынша құжаттамалар БЭК-те https://ecoportal.kz және ЖАО-ның e-priroda.gov.kz сайтында, «Қоғамдық тыңдаулар» бөлімінде жарияланған.

Барлық ескертулер мен ұсыныстар мына электронды мекенжай бойынша қабылданады: prirodnyye_resursy_obl.abay@mail.ru 87772874960

ОБЩЕСТВЕННЫЕ СЛУШАНИЯ

02.02.2024 г. в 12:00 ч. по адресу: область Абай, с. Шынкожа, улица О. Ахметова, 7, в здании ГУ «Аппарат акима Нарынского сельского округа Аягозского района», проводятся общественные слушания в форме открытого собрания на «План разведки твердых полезных ископаемых на золотосодержащие руды Бутабайской площади в области Абай на 2024 год».

Регистрация участников ведется за 1 час при предъявлении документа, удостоверяющего личность.

В случае продления карантина данные общественные слушания будут проведены в режиме онлайн, посредством видеоконференц-связи на платформе Zoom.

Для участия в слушаниях необходимо пройти по ссылке: https://us05web.zoom.us/j/87682676980?pwd=ksEcFPo8MuB7GMYf8YGMeLe91tZlgl.1

Идентификатор конференции: 876 8267 6980 Код доступа: 7HYePk

По вопросам подключения к конференции обращаться по телефону 87052150027.

Заказчик – ТОО «ИК «Горное дело», БИН 110240014930, г. Алматы, Ауэзовский район, Микрорайон Сайран, дом 120, кв. 5. 8 777 233 63 92

Разработчик проекта: ТОО «АС ЭКО ГРУПП», тел: 87052150027.

Местный исполнительный орган – ГУ «Управление природных ресурсов и регулирования природопользования области Абай», тел. 87772874960.

Документация по проекту размещена на ЕЭП https://ecoportal.kz/ и на сайте МИО e-priroda.gov.kz, в разделе «Общественные слушания».

Замечания и предложения принимаются по электронным адресам: prirodnyye_resursy_obl.abay@mail.ru 87772874960

ҚҰРМЕТТІ ТҰРҒЫНДАР!

«Боке» ЖШС Қазақстан Республикасының Экологиялық кодексінің талаптарына сәйкес ашық жиналыс түрінде қоғамдық тыңдаулар өткізу туралы хабарлайды.

1. Жобалық құжаттаманың атауы: «Абай облысындағы Боко-Васильев кен алаңындағы тау-кен жұмыстарының жоспары (Тоқум учаскесі) 2 кезек» жобасының ықтимал әсерлер туралы есебі.

2. Әсер ету аймағы: Қазақстан Республикасы, Абай облысы, Жарма ауданы, Ақжал ауылдық округі, Боке, Ақжал ауылдары (аз қоныстанған елді мекендер Ақжал және Бөке ауылдары әкімшілік жағынан Жаңаөзенге жататын Ақжал ауылдық округіне қарайды).

3. Қоғамдық тыңдаулар 08.02.2024 сағат 11.00-де Қазақстан Республикасы, Абай облысы, Жарма ауданы, Ақжал ауылдық округі, Жаңаөзен ауылы, Ер Жәнібек көшесі 8, "Ақжал ауылдық округі әкімінің аппараты ММ" ғимаратында өтеді. Қоғамдық тыңдауларға қатысу үшін Бөке, Ақжал ауылдарының тұрғындарына көлік беріледі. Бөке және Ақжал ауылдарынан көлік жөнелту уақыты 08.02.2024 жылы сағат 10.00 де. Қоғамдық тыңдаулар аралас форматта өтеді (ашық жиналыс және ZOOM платформасында бейнеконференция). Қоғамдық тыңдауларға қатысу үшін мына сілтеме бойынша өту қажет: https://us05web.zoom.us/j/81813122551?pwd=qCj4zFof3FDb872FxXe3A9LErayEoA.1. Конференция идентификаторы: 818 1312 2551, кіру коды: 1xFuTs. Тіркеу талқылау басталғанға дейін 30 минут бұрын басталады. Қосылу мәселелері бойынша кеңесіліп отырған қызмет бастамашысының телефондары бойынша хабарласуға болады.

4. Ұсынылған қызметтің бастамашысы: «Боке» ЖШС Алматы қ., Бостандық ауданы, Әл-Фараби даңғылы, 13 үй, 1В ғимарат, 6 қабат, 605-606 кеңсе, тел: 8 (7273) 550 580, E-mail: administrator@datamining.kz. БСН 080840017304, 87751760147

5. Жобалық құжаттаманы әзірлеуші: "АНТАЛ" ЖШС. Мекен-жайы: Алматы қ., Бұқар Жырау 33, "Женіс" БО, оф.50, БСН – 920940000013. Тел/факс: 8 (727) 376-33-42, электрондық пошта: office@antal.kz.

6. Жобалық құжаттама пакетімен https://ecoportal.kz/ (ЕАП), Бірыңғай экологиялық порталында, сондай-ақ Абай облысының табиғи ресурстар және табиғатты пайдалануды реттеу басқармасының сайтында: https://www.gov.kz/memleket/entities/abay-tabigat?lang=kk.

7. Ұсынылатын қызмет, қоғамдық тыңдаулар өткізу, сондай-ақ ұсынылатын қызметке қатысты құжаттардың көшірмелерін сұрату туралы қосымша ақпаратты мына мекенжайлар бойынша алуға болады: kizatova_86@mail.ru, administrator@datamining.kz, электронды мекенжай және 87751760147 телефон нөмірі, «АНТАЛ» ЖШС, Алматы қ., Бұқар Жырау 33, "Женіс" БО, оф.50, телефон 8(727)376-33-42, e-mail: office@antal.kz., 87771349431.

8. Ескертулер мен ұсыныстар қоғамдық тыңдауларға дейін 3 жұмыс күнінен кешіктірмей мына мекенжайлар бойынша қабылданады: электрондық пошта – aktoty_mira@mail.ru, және почта арқылы – Қазақстан Республикасы, Абай облысы, Семей қаласы, Тұрлыханов көш., 30. Тел. 8(777)9556334, 8(747)1830572.

УВАЖАЕМЫЕ ЖИТЕЛИ!

ТОО «Боке», в соответствии с требованиями Экологического кодекса РК, уведомляет о проведении общественных слушаний в форме открытого собрания

1. Наименование проектной документации: Отчет о возможных воздействиях к проекту «План горных работ на Боко-Васильевском рудном поле в области Абай (участок Токум). 2 очередь»

2. Территория воздействия: Область Абай, Жарминский район, Аюкальский сельский округ, поселки Боке, Акжал (малонаселенные пункты поселок Аюкал и Боке относится к Аюкальскому сельскому округу, которые административно относятся к Жанаозену).

3. Общественные слушания состоятся 08.02.2024 года в 11.00 часов по адресу: Республика Казахстан, область Абай, Жарминский район, Аюкальский сельский округ, село Жанаозен, ул. Ер Жәнібек 8, в здании «ГУ Аппарат Акима Аюкальского сельского округа». Для жителей поселков Боке, Акжал будет предоставлен транспорт для участия в общественных слушаниях. Время отправки транспорта от п. Боке и Акжал в 10 часов 08.02.2024 года. Общественные слушания проводятся в смешанном формате (открытого собрания и видеоконференц-связи на платформе ZOOM). Для участия в общественных слушаниях необходимо пройти по ссылке: https://us05web.zoom.us/j/81813122551?pwd=qCj4zFof3FDb872FxXe3A9LErayEoA.1

Идентификатор конференции: 818 1312 2551, код доступа: 1xFuTs. Регистрация начинается за 30 минут до начала обсуждения. По вопросам подключения обращаться по телефонам инициатора намечаемой деятельности.

4. Инициатор намечаемой деятельности: ТОО «Боке» г. Алматы, Бостандыкский район, проспект Аль-Фараби, дом 13, здание 1В, 6 этаж, офис 605-606 Тел: 8 (7273) 550 580 E-mail: administrator@datamining.kzБИН 080840017304, 87751760147.

5. Разработчик проектной документации: ТОО «АНТАЛ». Адрес: г.Алматы, Бухар Жырау 33, БЦ «Женис», оф.50, БИН – 920940000013. Тел/факс: 8(727) 376-33-42, e-mail: office@antal.kz.

6. Проектная документация и активная ссылка на онлайн участие будет доступна на Едином экологическом портале https://ecoportal.kz/ (ЕАП), а также сайте МИО ГУ «УПРиРП области Абай» https://www.gov.kz/memleket/entities/abay-tabigat?lang=ru.

7. Дополнительную информацию о намечаемой деятельности, проведении общественных слушаний, а также запросить копии документов, относящихся к намечаемой деятельности, можно по адресам: электронная почта kizatova_86@mail.ru, administrator@datamining.kz и по номеру телефона: 87751760147, ТОО «АНТАЛ», г.Алматы, Бухар Жырау 33, БЦ «Женис», оф.50, телефон 8(727) 376-33-42, e-mail: office@antal.kz.

8. Замечания и предложения принимаются не позднее 3-х рабочих дней до проведения общественных слушаний по адресам: электронный - aktoty_mira@mail.ru, почтовый - Республика Казахстан, область Абай, г. Семей, ул. Турлыханова, 30. Телефон 8(777)9556334, 8(747)1830572.

ВАЖНАЯ ИНФОРМАЦИЯ ДЛЯ ТЕХ, КТО В ТРУДОВОМ ОТПУСКЕ БОЛЕЕ 30 ДНЕЙ!

При продолжительном отпуске оплата взносов на ОСМС должна производиться за каждый месяц отдельно. Бухгалтерия работодателя считает, что оплата произведена верно, но возникают проблемы со статусом застрахованного.

- 1 июня 2023 года можно получить консультации по вопросам ОСМС по короткому номеру 1414. Это сократило время ожидания ответа в 16 раз, делая обращение более эффективным.

Что делать, если статус утрачен? Согласно Закону «Об ОСМС», необходимо оплатить взносы за прошедшие и будущие 12 месяцев. Пропущенный месяц может привести к утрате статуса. Работодателям рекомендуется регулярно перечислять обязательные платежи, особенно при отпуске более 30 дней.

- Если взносы ушли неверно, можно запросить возврат через сайт Фонда (раздел «ОСМС-гид»). Альтернативно, работодатель может оплатить взносы за сотрудника в размере 5% от минимальной заработной платы.

- Важно! При отпуске менее 12 месяцев статус застрахованного будет присвоен после 12-го платежа. Напомним, звонки контакт-центр 1414 принимает с 9.00 до 21.00.

Байуаков ТВК- 6» ЖШС
Қазақстан Республикасы,
071400, Абай облысы Семей қ
Шугаев к-сі, 30

ТОО «Байуаков ТВК-6»
Республика Казахстан,
071400, область Абай г. Семей
ул. Шугаева, 30

ЭФИРНАЯ СПРАВКА

г. Семей **«14» марта 2024**

Заказчик: ТОО «БОКЕ»

Исполнитель: ТОО «Байуаков ТВК-6»
Устав от 11.08.2021г. БИН 910440000063
Государственная лицензия АМК № 000284 от 22 ноября 2006 г.

Подтверждается трансляция в эфире телеканала «ТВК-6» объявления в рубрике «Бизнес блокнот» (каз., рус.яз):

«Боке» ЖШС Қазақстан Республикасының Экологиялық кодексінің талаптарына сәйкес ашық жиналыс түрінде қоғамдық тыңдаулар өткізу туралы хабарлайды.

1. Жобалық құжаттаманың атауы: Абай ауданындағы Боко-Васильев кен орнындағы тау-кен жұмыстарын жүргізу жоспарына қоршаған ортаға әсер ету рұқсатын алу үшін материалдар (Токұм учаскесі). 2-ші кезең.
2. Әсер ету аймағы: Қазақстан Республикасы, Абай облысы, Жарма ауданы, Ақжал ауылдық округі, Боке, Ақжал ауылдары (аз қоныстанған елді мекендер Ақжал және Бөке ауылдары әкімшілік жағынан Жаңаөзенге жататын Ақжал ауылдық округіне қарайды). Кен өндіру алаңының ауданы 16 гектарды құрайды. Координаттар:49° 06′ 28.5629″ N (CE), 81° 33′ 14.0970″ E (ШБ); 49° 06′ 30.0168″ N (CE), 81° 33′ 14.1790″ E (ШБ); 49° 06′ 31.22″ N (CE), 81° 33′ 49.23″ E (ШБ); 49° 06′ 38.26″ N (CE), 81° 33′ 52.26″ E (ШБ); 49° 06′ 38.02″ N (CE), 81° 33′ 1.86″ E (ШБ); 49° 06′ 17.98″ N (CE), 81° 33′ 57.00″ E (ШБ); 49° 06′ 17.1798″ N (CE), 81° 33′ 31.0978″ E (ШБ)
3. Қоғамдық тыңдаулар 25.04.2024 сағат 11.00-де Қазақстан Республикасы, Абай облысы, Жарма ауданы, Ақжал ауылдық округі, Жаңаөзен ауылы, Ер Жәнібек көшесі 8, "Ақжал ауылдық округі әкімінің аппараты ММ" ғимаратында өтеді. Қоғамдық тыңдауларға қатысу үшін Бөке, Ақжал ауылдарының тұрғындарына көлік беріледі. Бөке және Ақжал ауылдарынан көлік жөнелту уақыты 25.04.2024 жылы сағат 10.00 де. Қоғамдық тыңдаулар аралас форматта өтеді (ашық жиналыс және ZOOM платформасында бейнеконференция). Қоғамдық тыңдауларға қатысу үшін мына сілтеме бойынша өту қажет:
https://us05web.zoom.us/j/84520610838?pwd=LivOMhczDdH8p6h7f8WVIcU1bsVREt.1 Конференция идентификаторы: 845 2061 0838, кіру коды: 4sAwkj. Тіркеу талқылау басталғанға дейін 30 минут бұрын басталады. Қосылу мәселелері бойынша көзделіп отырған қызмет бастамашысының телефондары бойынша хабарласуға болады.
4. Ұсынылған қызметтің бастамашысы: «Боке» ЖШС Алматы қ., Бостандық ауданы, Әл-Фараби даңғылы, 13 үй, 1В ғимарат, 6 қабат, 605-606 кеңсе, тел: 8 (7273) 550 580, E-mail: administrator@datamining.kz, БСН 080840017304, 87751760147
5. Жобалық құжаттаманы әзірлеуші: "АНТАЛ" ЖШС. Мекен-жайы: Алматы қ., Бұқар Жырау 33, "Жеңіс" БО, оф.50, БСН – 920940000013. Тел/факс: 8 (727) 376-33-42, электрондық пошта: office@antal.kz.
6. Жобалық құжаттама пакетімен https://ecoportal.kz/ (ЕАП), Бірыңғай экологиялық порталында, сондай-ақ Абай облысының табиғи ресурстар және табиғатты пайдалануды реттеу басқармасының сайтында: https://www.gov.kz/memleket/entities/abay-tabigat?lang=kk.
7. Ұсынылатын қызмет, қоғамдық тыңдаулар өткізу, сондай-ақ ұсынылатын қызметке қатысты құжаттардың көшірмелерін сұрату туралы қосымша ақпаратты мына мекенжайлар бойынша алуға болады: ecolog010324@mail.ru, administrator@datamining.kz, электронды мекенжай және +7 777 267 5585 телефон нөмірі, «АНТАЛ» ЖШС, Алматы қ., Бұқар Жырау 33, "Жеңіс" БО, оф.50, телефон 8(727)376-33-42, e-mail: office@antal.kz., 87771349431.
8. Ескертулер мен ұсыныстар қоғамдық тыңдауларға дейін 3 жұмыс күнінен кешіктірмей мына мекенжайлар бойынша қабылданады: электрондық пошта – aktoty_mira@mail.ru, және почта арқылы –

Қазақстан Республикасы, Абай облысы, Семей қаласы, Тұрлыханов көш., 30. Тел. 8(777)9556334, 8(747)1830572

ТОО «Боке», в соответствии с требованиями Экологического кодекса РК, уведомляет о проведении общественных слушаний в форме открытого собрания

1. Наименование проектной документации: Материалы для получения экологического разрешения на воздействие к Плану горных работ на Боко-Васильевском рудном поле в области Абай (участок Токум). 2 очередь.
2. Территория воздействия: Область Абай, Жарминский район, Акжальский сельский округ, поселки Боке, Акжал (малонаселенные пункты поселок Акжал и Боке относится к Акжальскому сельскому округу, которые административно относятся к Жанаозену). Площадь участка ведения горных работ составляет – 16 Га. Координаты: 49° 06′ 28.5629″ N (СШ), 81° 33′ 14.0970″ E (ВД); 49° 06′ 30.0168″ N (СШ), 81° 33′ 14.1790″ E (ВД); 49° 06′ 31.22″ N (СШ), 81° 33′ 49.23″ E (ВД); 49° 06′ 38.26″ N (СШ), 81° 33′ 52.26″ E (ВД); 49° 06′ 38.02″ N (СШ), 81° 33′ 1.86″ E (ВД); 49° 06′ 17.98″ N (СШ), 81° 33′ 57.00″ E (ВД); 49° 06′ 17.1798″ N (СШ), 81° 33′ 31.0978″ E (ВД)
3. Общественные слушания состоятся 25.04.2024 года в 11.00 часов по адресу: Республика Казахстан, область Абай, Жарминский район, Акжальский сельский округ, село Жанаозен, ул. Ер Жәнібек 8, в здании «ГУ Аппарат Акима Акжальского сельского округа». Для жителей поселков Боке, Акжал будет предоставлен транспорт для участия в общественных слушаниях. Время отправки транспорта от п. Боке и Акжал в 10 часов 25.04.2024 года. Общественные слушания проводятся в смешанном формате (открытого собрания и видеоконференцсвязи на платформе ZOOM). Для участия в общественных слушаниях необходимо пройти по ссылке: https://us05web.zoom.us/j/84520610838?pwd=LivOMhczDdH8p6h7f8WVIcU1bsVREt.1 Идентификатор конференции: 845 2061 0838, код доступа: 4sAwkj. Регистрация начинается за 30 минут до начала обсуждения. По вопросам подключения обращаться по телефонам инициатора намечаемой деятельности.
4. Инициатор намечаемой деятельности: ТОО «Боке» г. Алматы, Бостандыкский район, проспект Аль-Фараби, дом 13, здание 1В, 6 этаж, офис 605-606 Тел: 8 (7273) 550 580 E-mail: administrator@datamining.kz БИН 080840017304, 87751760147.
5. Разработчик проектной документации: ТОО «АНТАЛ». Адрес: г.Алматы, Бухар Жырау 33, БЦ «Женис», оф.50, БИН – 920940000013. Тел/факс: 8(727) 376-33-42, e-mail: office@antal.kz.
6. Проектная документация и активная ссылка на онлайн участие будет доступна на Едином экологическом портале https://ecoportal.kz/ (ЕАП), а также сайте МИО ГУ «УПРиРП области Абай» https://www.gov.kz/memleket/entities/abay-tabigat?lang=ru.
7. Дополнительную информацию о намечаемой деятельности, проведении общественных слушаний, а также запросить копии документов, относящихся к намечаемой деятельности можно по адресам: электронная почта ecolog010324@mail.ru, administrator@datamining.kz и по номеру телефона: +7 777 267 5585, ТОО «АНТАЛ», г.Алматы, Бухар Жырау 33, БЦ «Женис», оф.50, телефон 8(727) 376-33-42, e-mail: office@antal.kz.
8. Замечания и предложения принимаются не позднее 3-х рабочих дней до проведения общественных слушаний по адресам: электронный - aktoty_mira@mail.ru, почтовый - Республика Казахстан, область Абай, г. Семей, ул. Турлыханова, 30. Телефон 8(777)9556334, 8(747)1830572.

Регион вещания: Область Абай, г. Семей

Дата выхода: 14 марта 2024 г.

Время трансляции: 15.30-15.30

Заказчик качеством выполненных работ удовлетворен и никаких претензий к Исполнителю не имеет.

Исполнитель _____ Социалова Г. (отдел рекламы)

Объявления на досках в Акимате

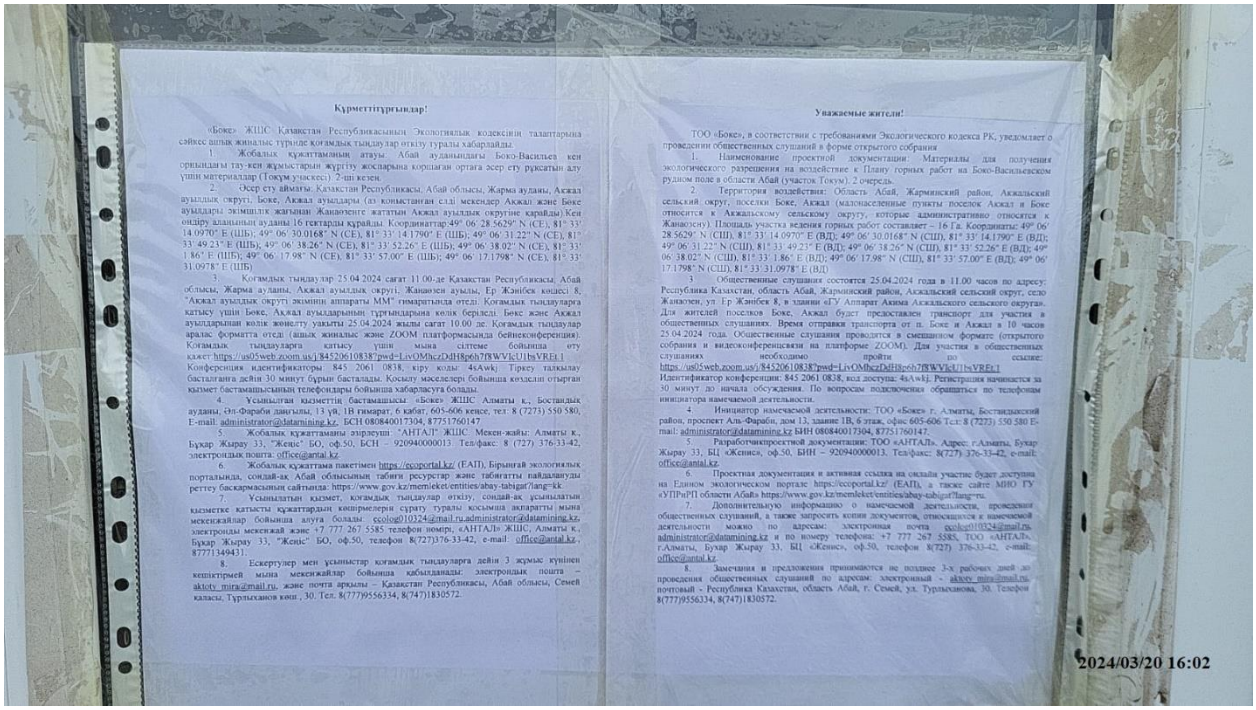

Құрметтітұрғындар!

«Боке» ЖШС Қазақстан Республикасының Экологиялық кодексінің талаптарына сәйкес ашық жиналыс түрінде қоғамдық тыңдаулар өткізу туралы хабарлайды.

1. Жобалық құжаттаманың атауы. Абай ауданындағы Боко-Васильев кен орнындағы тау-кен жұмыстарын жүргізу жоспарына қоршаған ортаға әсер ету рұқсатын алу үшін материалдар (Токум учаскесі). 2-ші кезен.

2. Әсер ету аймағы. Қазақстан Республикасы, Абай облысы, Жарма ауданы, Ақжал ауылдық округі, Боке, Ақжал ауылдары (аз қоныстанған елді мекендер Ақжал және Боке ауылдары экімшілік жағынан Жанаөзенге жататын Ақжал ауылдық округіне қарайды).Кен өндіру алаңының ауданы 16 гектарды құрайды. Координаттар:49° 06' 28.5629" N (СЕ), 81° 33' 14.0970" E (ШБ); 49° 06' 30.0168" N (СЕ), 81° 33' 14.1790" E (ШБ); 49° 06' 31.22" N (СЕ), 81° 33' 49.23" E (ШБ); 49° 06' 38.26" N (СЕ), 81° 33' 52.26" E (ШБ); 49° 06' 38.02" N (СЕ), 81° 33' 1.86" E (ШБ); 49° 06' 17.98" N (СЕ), 81° 33' 57.00" E (ШБ); 49° 06' 17.1798" N (СЕ), 81° 33' 31.0978" E (ШБ)

3. Қоғамдық тыңдаулар 25.04.2024 сағат 11.00-де Қазақстан Республикасы, Абай облысы, Жарма ауданы, Ақжал ауылдық округі, Жанаөзен ауылы, Ер Жәнібек көшесі 8, "Ақжал ауылдық округі экімінің аппараты ММ" ғимаратында өтеді. Қоғамдық тыңдауларға қатысу үшін Боке, Ақжал ауылдарының тұрғындарына көлік беріледі. Бөке және Ақжал ауылдарынан көлік жөнелту уақыты 25.04.2024 жылы сағат 10.00 де. Қоғамдық тыңдаулар аралас форматта өтеді (ашық жиналыс және ZOOM платформасында бейнеконференция). Қоғамдық тыңдауларға қатысу үшін мына сілтеме бойынша өту қажет https://us05web.zoom.us/j/84520610838?pwd=LivOMhczDdH8p6h7f8WVkU1bsVREt1 Конференция идентификаторы: 845 2061 0838, кіру коды: 4sAwkj. Тіркеу талқылау басталғанға дейін 30 минут бұрын басталады. Қосылу мәселелері бойынша көзделіп отырған қызмет бастамашысының телефондары бойынша хабарласуға болады.

4. Ұсынылған қызметтің бастамашысы: «Боке» ЖШС Алматы қ., Бостандық ауданы, Әл-Фараби даңғылы, 13 үй, 1В ғимарат, 6 қабат, 605-606 кеңсе, тел.: 8 (7273) 550 580, E-mail: administrator@datamining.kz, БСН 080840017304, 87751760147

5. Жобалық құжаттаманы әзірлеуші: "АНТАЛ" ЖШС. Мекен-жайы: Алматы қ., Бұқар Жырау 33, "Жеңіс" БО, оф.50, БСН – 920940000013. Тел/факс: 8 (727) 376-33-42, электрондық пошта: office@antal.kz.

6. Жобалық құжаттама пакетімен https://ecoportal.kz/ (ЕАП), Бірыңғай экологиялық порталында, сондай-ақ Абай облысының табиғи ресурстар және табиғатты пайдалануды реттеу басқармасының сайтында: https://www.gov.kz/memleket/entities/abay-tabigat?lang=kk.

7. Ұсынылатын қызмет, қоғамдық тыңдаулар өткізу, сондай-ақ ұсынылатын қызметке қатысты құжаттардың көшірмелерін сұрату туралы қосымша ақпаратты мына мекенжайлар бойынша алуға болады: ecolog010324@mail.ru,administrator@datamining.kz, электронды мекенжай және +7 777 267 5585 телефон нөмірі, «АНТАЛ» ЖШС, Алматы қ., Бұқар Жырау 33, "Жеңіс" БО, оф.50, телефон 8(727)376-33-42, e-mail: office@antal.kz., 87771349431.

8. Ескертулер мен ұсыныстар қоғамдық тыңдауларға дейін 3 жұмыс күнінен кешіктірмей мына мекенжайлар бойынша қабылданады: электрондық пошта – aktoty_mira@mail.ru, және почта арқылы – Қазақстан Республикасы, Абай облысы, Семей қаласы, Тұрлыханов көш., 30. Тел. 8(777)9556334, 8(747)1830572.

Уважаемые жители!

ТОО «Боке», в соответствии с требованиями Экологического кодекса РК, уведомляет о проведении общественных слушаний в форме открытого собрания

1. Наименование проектной документации: Материалы для получения экологического разрешения на воздействие к Плану горных работ на Боко-Васильевском рудном поле в области Абай (участок Токум). 2 очередь.

2. Территория воздействия: Область Абай, Жарминский район, Ажжальский сельский округ, поселки Боке, Ажжал (малонаселенные пункты поселок Ажжал и Боке относится к Ажжальскому сельскому округу, которые административно относятся к Жанаозену). Площадь участка ведения горных работ составляет – 16 Га. Координаты: 49° 06' 28.5629" N (СШ), 81° 33' 14.0970" E (ВД); 49° 06' 30.0168" N (СШ), 81° 33' 14.1790" E (ВД); 49° 06' 31.22" N (СШ), 81° 33' 49.23" E (ВД); 49° 06' 38.26" N (СШ), 81° 33' 52.26" E (ВД); 49° 06' 38.02" N (СШ), 81° 33' 1.86" E (ВД); 49° 06' 17.98" N (СШ), 81° 33' 57.00" E (ВД); 49° 06' 17.1798" N (СШ), 81° 33' 31.0978" E (ВД)

3. Общественные слушания состоятся 25.04.2024 года в 11.00 часов по адресу: Республика Казахстан, область Абай, Жарминский район, Ажжальский сельский округ, село Жанаозен, ул. Ер Жәнібек 8, в здании «ГУ Аппарат Акима Ажжальского сельского округа». Для жителей поселков Боке, Ажжал будет предоставлен транспорт для участия в общественных слушаниях. Время отправки транспорта от п. Боке и Ажжал в 10 часов 25.04.2024 года. Общественные слушания проводятся в смешанном формате (открытого собрания и видеоконференцсвязи на платформе ZOOM). Для участия в общественных слушаниях необходимо пройти по ссылке: https://us05web.zoom.us/j/84520610838?pwd=LivOMhczDdH8p6h7f8WVkU1bsVREt1 Идентификатор конференции: 845 2061 0838, код доступа: 4sAwkj. Регистрация начинается за 30 минут до начала обсуждения. По вопросам подключения обращаться по телефонам инициатора намечаемой деятельности.

4. Инициатор намечаемой деятельности: ТОО «Боке» г. Алматы, Бостандыкский район, проспект Аль-Фараби, дом 13, здание 1В, 6 этаж, офис 605-606 Тел: 8 (7273) 550 580 E-mail: administrator@datamining.kz БИН 080840017304, 87751760147.

5. Разработчикпроектной документации: ТОО «АНТАЛ». Адрес: г.Алматы, Бухар Жырау 33, БЦ «Женис», оф.50, БИН – 920940000013. Тел/факс: 8(727) 376-33-42, e-mail: office@antal.kz.

6. Проектная документация и активная ссылка на онлайн участие будет доступна на Едином экологическом портале https://ecoportal.kz/ (ЕАП), а также сайте МИО ГУ «УПРиРП области Абай» https://www.gov.kz/memleket/entities/abay-tabigat?lang=ru.

7. Дополнительную информацию о намечаемой деятельности, проведении общественных слушаний, а также запросить копии документов, относящихся к намечаемой деятельности можно по адресам: электронная почта ecolog010324@mail.ru, administrator@datamining.kz и по номеру телефона: +7 777 267 5585, ТОО «АНТАЛ», г.Алматы, Бухар Жырау 33, БЦ «Женис», оф.50, телефон 8(727) 376-33-42, e-mail: office@antal.kz.

8. Замечания и предложения принимаются не позднее 3-х рабочих дней до проведения общественных слушаний по адресам: электронный - aktoty_mira@mail.ru, почтовый - Республика Казахстан, область Абай, г. Семей, ул. Турлыханова, 30. Телефон 8(777)9556334, 8(747)1830572.

2024/03/20 17:30

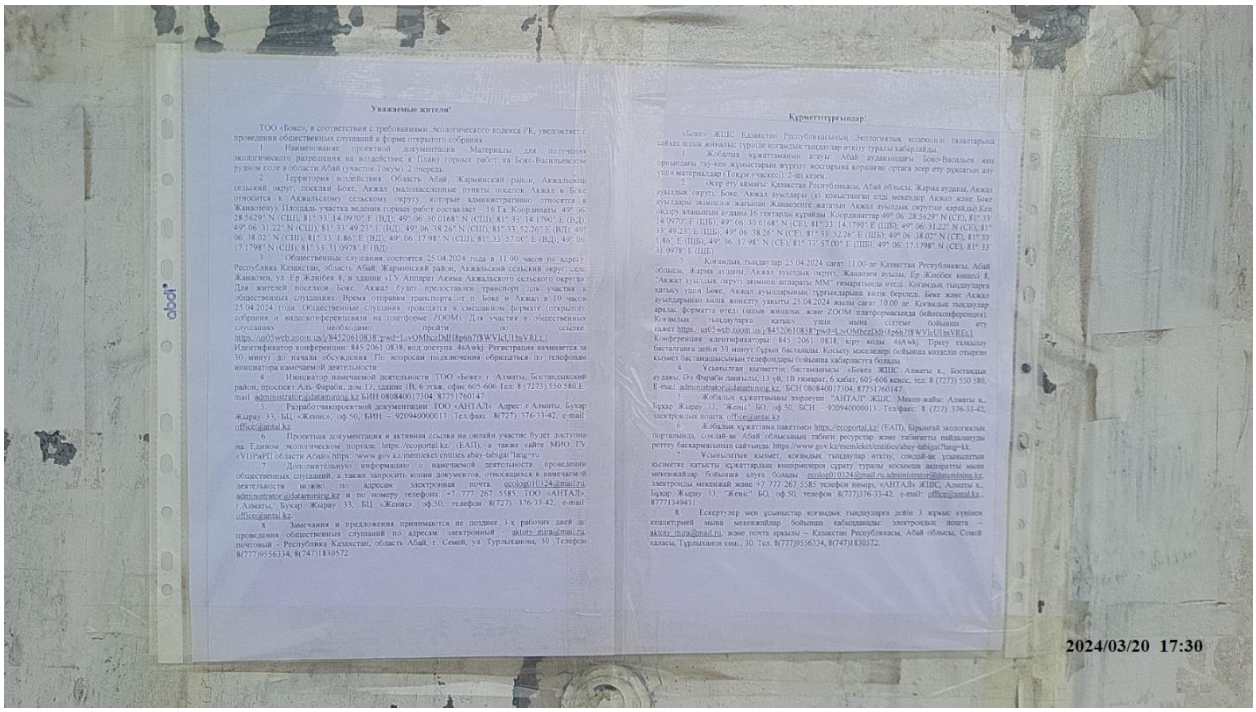
Уважаемые жители!
ТОО «Бокс», в соответствии с требованиями экологического кодекса РК, уведомляет о проведении общественных слушаний в форме открытого собрания.
1. Наименование проектной документации: Материалы для получения экологического разрешения на воздействие к «Плану горных работ на Бокс-Васильевском рудном поле в области Абай (участок 1/юг)», 2 очередь.
2. Территория воздействия: Область Абай, Жарминский район, Аккольский сельский округ, поселки Бокс, Аккол (малонаселенные пункты поселок Аккол и Бокс относятся к Аккольскому сельскому округу, которые административно относятся к Жанзорину). Площадь участка ведения горных работ составляет – 16 Га. Координаты 49° 06' 28.5629" N (СШ), 81° 33' 14.0970" E (ВД); 49° 06' 30.0168" N (СШ), 81° 33' 14.1790" E (ВД); 49° 06' 31.22" N (СШ) 81° 33' 49.23" E (ВД); 49° 06' 38.26" N (СШ), 81° 33' 52.26" E (ВД); 49° 06' 38.02" N (СШ), 81° 33' 1.86" E (ВД); 49° 06' 17.98" N (СШ), 81° 33' 57.00" E (ВД); 49° 06' 17.1798" N (СШ), 81° 33' 31.0978" E (ВД).
3. Общественные слушания состоятся 25.04.2024 года в 11-00 часов по адресу: Республика Казахстан, область Абай, Жарминский район, Аккольский сельский округ, село Жанасеи, ул. Ер Жолбек 8, в здание «ГУ Аппарат Акима Аккольского сельского округа». Для жителей поселков Бокс, Аккол будет предоставлен транспорт для участия в общественных слушаниях. Время отправки транспорта от п. Бокс и Аккол в 10 часов 25.04.2024 года. Общественные слушания проводятся в смешанном формате (открытого собрания и видеоконференцсвязи на платформе ZOOM). Для участия в общественных слушаниях необходимо: пройти по ссылке https://us05web.zoom.us/j/84520610838?pwd=LvOMhczDdFl8p6h7fWVjCU1bsVRE.1 Идентификатор конференции: 845 2061 0838, код доступа: 46AwkJ. Регистрация начинается за 30 минут до начала обсуждения. По вопросам подключения обращаться по телефонам инициатора намечаемой деятельности.
4. Инициатор намечаемой деятельности: ТОО «Бекет» г. Алматы, Бостандыкский район, проспект Аль-Фараби, дом 13, здание 1В, 6 этаж, офис 605-606 Тел: 8 (7273) 550 580 E-mail: administrator@dalamining.kz БИН 080840017704, 87751760147.
5. Разработчик проектной документации: ТОО «АНТАЛ» Адрес: г.Алматы, Бухар Жырау 33, БЦ «Женис», оф.50, БИН – 920940000013. Тел/факс: 8(727) 376-33-42, e-mail: office@antal.kz
6. Проектная документация и активная ссылка на онлайн участие будет доступна на Едином экологическом портале: https://ecoportal.kz/ (ЕАП), а также сайте МИО ГУ «УПарП области Абай»:https://www.gov.kz/memleket/entities/abay-tabigat?lang=ru
7. Дополнительную информацию о намечаемой деятельности, проведении общественных слушаний, а также запросить копии документов, относящихся к намечаемой деятельности можно по адресам электронная почта: ecolog010124@gmail.ru, administrator@dalamining.kz и по почтовому телефона: +7 777 267 5585, ТОО «АНТАЛ» г.Алматы, Бухар Жырау 33, БЦ «Женис», оф.50, телефон 8(727) 376-33-42, e-mail: office@antal.kz
8. Замечания и предложения принимаются не позднее 3-х рабочих дней до проведения общественных слушаний по адресам: электронный – aktoty_mira@mail.ru, почтовый – Республика Казахстан, область Абай, г. Семей, ул. Турлыханова, 30 Телефон 87777956334, 8(747)1830572.

Кәрметтігтұрғындар!
«Бокс» ЖШС Қазақстан Республикасының экологиялық кодексінің талаптарына сәйкес алдын ала: түрінде қоғамдық тыңдаулар өткізу туралы хабарлайды.
1. Жобаның / құжаттамаңың атауы: Абай облысының Бокс-Васильев кен орнындағы тау-кен жұмыстарын жүргізу жоспарына қоршаған ортаға әсер ету рұқсатын алу үшін материалдар (1-кезең участкесі). 2-ші кезең.
2. Әсер ету аймағы: Қазақстан Республикасы, Абай облысы, Жарма ауданы, Ақкол ауылдық округі, Бокс Ақкол ауылдары (ағ. қоныстанған елді мекендер Ақкол және Бокс ауылдары жанасып жатқан Жанасеинге жатады Ақкол ауылдық округіне қарайды) Кен өндіру алаңының ауданы 16 гектарды құрайды. Координаттар 49° 06' 28.5629" N (СЕ), 81° 33' 14.0970" E (ШБ); 49° 06' 30.0168" N (СЕ), 81° 33' 14.1790" E (ШБ), 49° 06' 31.22" N (СЕ), 81° 33' 49.23" E (ШБ), 49° 06' 38.26" N (СЕ), 81° 33' 52.26" E (ШБ); 49° 06' 38.02" N (СЕ), 81° 33' 1.86" E (ШБ), 49° 06' 17.98" N (СЕ), 81° 33' 57.00" E (ШБ); 49° 06' 17.1798" N (СЕ), 81° 33' 31.0978" E (ШБ).
3. Қоғамдық тыңдаулар 25.04.2024 сағат 11.00-де Қазақстан Республикасы, Абай облысы, Жарма ауданы, Ақкол ауылдық округі, Жанасеи ауылы, Ер Жолбек көшесі 8, "Ақкол ауылдық округі әкімінің аппараты ММ" ғимаратында өтеді. Қоғамдық тыңдауларға қатысу үшін Бокс, Ақкол ауылдарының тұрғындарына көлік беріледі. Бокс және Ақкол ауылдарынан көлік жөнелту уақыты 25.04.2024 жылы сағат 10.00 де. Қоғамдық тыңдаулар аралас форматта өтеді (ашық жиналыс және ZOOM платформасында бейнеконференция). Қоғамдық тыңдауларға қатысу үшін мына сілтеме бойынша өту қажет https://us05web.zoom.us/j/84520610838?pwd=LvOMhczDdFl8p6h7fWVjCU1bsVRE.1 Конференция идентификаторы: 845 2061 0838, құпия кілт: 46AwkJ. Тіркеу тыңдалу басталғанға дейін 30 минут бұрын басталады. Қосылу мәселелері бойынша кездесе отырған кезмет басшысының телефондары бойынша хабарласуға болады.
4. Ұсынылған қызметтің басшысының: «Бокет» ЖШС Алматы қ., Бостандық ауданы, Әл-Фараби даңғылы, 13 үй, 1В ғимарат, 6 қабат, 605-606 кеңсе, тел: 8 (7273) 550 580, E-mail: administrator@dalamining.kz, БСН 080840017704, 87751760147.
5. Жобалық құжаттаманы әзірлеуші: "АНТАЛ" ЖШС, Мекен-жайы: Алматы қ., Бұқар Жырау 33, Жеңіс БО, оф.50, БСН – 920940000013. Телефакс: 8 (727) 376-33-42, электрондық пошта: office@antal.kz
6. Жобалық құжаттама пакетімен https://ecoportal.kz/ (ЕАП), Барлығай экологиялық порталында, сонай-ақ Абай облысының табиғи ресурстар және табиғатты пайдалануды реттеу басқармасының сайтында: https://www.gov.kz/memleket/entities/abay-tabigat?lang=kk
7. Ұсынылатын қызмет, қоғамдық тыңдаулар өткізу, сондай-ақ ұсынылатын қызметке қатысты құжаттардың көшірмелерін сұрату туралы қосымша ақпаратты мына мекенжайлар: бойынша алуға болады: ecolog010124@mail.ru,administrator@dalamining.kz, электронды мекенжай және +7 777 267 5585 телефон нөмірі, «АНТАЛ» ЖШС, Алматы қ., Бұқар Жырау 33, Жеңіс" БО, оф.50, телефон 8(727)376-33-42, e-mail: office@antal.kz, 87771349431
8. Ескертулер мен ұсыныстар қоғамдық тыңдауларға дейін 3 жұмыс күнінен кешіктірмей мына мекенжайлар бойынша қабылданады: электрондық пошта – aktoty_mira@mail.ru, және почта арқылы – Қазақстан Республикасы, Абай облысы, Семей қаласы, Тұрлыханов көш., 30. Тел. 8(777)9556334, 8(747)1830572.

2024/03/20 15:07

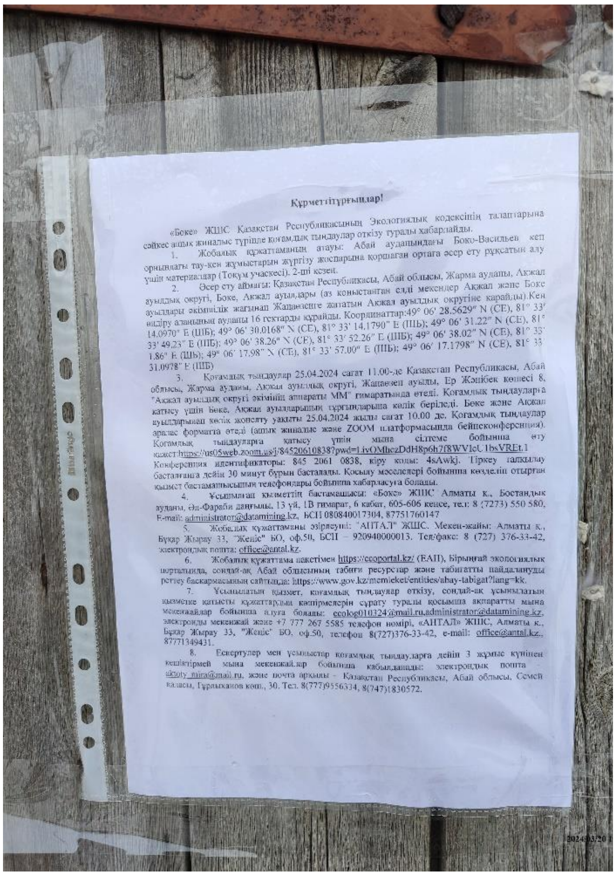
Құрметтітұрғындар!
«Боке» ЖШС Қазақстан Республикасының Экологиялық кодексінің талаптарына сәйкес ашық жиналыс түрінде қоғамдық тыңдаулар өткізу туралы хабарлайды.
1. Жобалық құжаттаманың атауы: Абай ауданындағы Боко-Васильев кен орнындағы тау-кен жұмыстарын жүргізу жоспарына қоршаған ортаға әсер ету рұқсатын алу үшін материалдар (Тоқум учаскесі). 2-ші кезең.
2. Әсер ету аймағы: Қазақстан Республикасы, Абай облысы, Жарма ауданы, Ақжал ауылдық округі, Боке, Ақжал ауылдары (аз қоныстанған елді мекендер Ақжал және Боке ауылдары әкімшілік жағынан Жанаөзенге жататын Ақжал ауылдық округіне қарайды).Кен өндіру алаңының ауданы 16 гектарды құрайды. Координаттар:49° 06' 28.5629" N (СЕ), 81° 33' 14.0970" E (ШБ); 49° 06' 30.0168" N (СЕ), 81° 33' 14.1790" E (ШБ); 49° 06' 31.22" N (СЕ), 81° 33' 49.23" E (ШБ); 49° 06' 38.26" N (СЕ), 81° 33' 52.26" E (ШБ); 49° 06' 38.02" N (СЕ), 81° 33' 1.86" E (ШБ); 49° 06' 17.98" N (СЕ), 81° 33' 57.00" E (ШБ); 49° 06' 17.1798" N (СЕ), 81° 33' 31.0978" E (ШБ)
3. Қоғамдық тыңдаулар 25.04.2024 сағат 11.00-де Қазақстан Республикасы, Абай облысы, Жарма ауданы, Ақжал ауылдық округі, Жанаөзен ауылы, Ер Жәнібек көшесі 8, "Ақжал ауылдық округі әкімінің аппараты ММ" ғимаратында өтеді. Қоғамдық тыңдауларға қатысу үшін Боке, Ақжал ауылдарының тұрғындарына көлік беріледі. Боке және Ақжал ауылдарынан көлік жөнелту уақыты 25.04.2024 жылы сағат 10.00 де. Қоғамдық тыңдаулар аралас форматта өтеді (ашық жиналыс және ZOOM платформасында бейнеконференция). Қоғамдық тыңдауларға қатысу үшін мына сілтеме бойынша өту қажет:https://us05web.zoom.us/j/84520610838?pwd=LivOMhczDdH8p6h7f8WV1oU1bsVREt.1 Конференция идентификаторы: 845 2061 0838, кіру коды: 4sAwkj. Тіркеу талқылау басталғанға дейін 30 минут бұрын басталады. Қосылу мәселелері бойынша көзделіп отырған қызмет бастамашысының телефондары бойынша хабарласуға болады.
4. Ұсынылған қызметтің бастамашысы: «Боке» ЖШС Алматы қ., Бостандық ауданы, Әл-Фараби даңғылы, 13 үй, 1В ғимарат, 6 қабат, 605-606 кеңсе, тел: 8 (7273) 550 580, E-mail: administrator@datamining.kz, БСН 080840017304, 87751760147
5. Жобалық құжаттаманы әзірлеуші: "АНТАЛ" ЖШС. Мекен-жайы: Алматы қ., Бұқар Жырау 33, "Жеңіс" БО, оф.50, БСН – 920940000013. Тел/факс: 8 (727) 376-33-42, электрондық пошта: office@antal.kz.
6. Жобалық құжаттама пакетімен https://ecoportal.kz/ (ЕАП), Бірыңғай экологиялық порталында, сондай-ақ Абай облысының табиғи ресурстар және табиғатты пайдалануды реттеу басқармасының сайтында: https://www.gov.kz/memleket/entities/abay-tabigat?lang=kk.
7. Ұсынылатын қызмет, қоғамдық тыңдаулар өткізу, сондай-ақ ұсынылатын қызметке қатысты құжаттардың көшірмелерін сұрату туралы қосымша ақпаратты мына мекенжайлар бойынша алуға болады: ecolog010324@mail.ru,administrator@datamining.kz, электронды мекенжай және +7 777 267 5585 телефон нөмірі, «АНТАЛ» ЖШС, Алматы қ., Бұқар Жырау 33, "Жеңіс" БО, оф.50, телефон 8(727)376-33-42, e-mail: office@antal.kz., 87771349431.
8. Ескертулер мен ұсыныстар қоғамдық тыңдауларға дейін 3 жұмыс күнінен кешіктірмей мына мекенжайлар бойынша қабылданады: электрондық пошта – akoty_mira@mail.ru, және почта арқылы - Қазақстан Республикасы, Абай облысы, Семей қаласы, Гурлыханов көш., 30. Тел. 8(777)9556334, 8(747)1830572.

Приложение 4

Доклад по
Материалам для получения экологического разрешения на воздействие к «Плану горных работ на Боко-Васильевском рудном поле в области Абай (участок Токум). 2 очередь»

Общественные слушания

Объектом намечаемой деятельности является проведение добычных работ на Боко-Васильевском рудном поле в области Абай (участок Токум). 2 очередь.

Объявление об общественных слушаниях было опубликовано в газетах: «Semei tany» №34-35 (19501-19502) от 19.03.2024 г; «Вести Семей» № 34 (1907) от 19.03.2024 г., в эфире телеканала «ТВК-6» дни проката 14.03.2024 г., так же на сайте Управления природных ресурсов и регулирования природопользования области Абай и на информационных досках в Акимате Акжальского сельского округа, области Абай «Аппарат акима Акжальского сельского округа».

Общие сведения о месторождении

Основанием для проведения ТОО «Боке» операций по недропользованию является Контракт на недропользование № 2436 от 30 июля 2007 года.

Боко-Васильевское рудное поле расположено на территории Жарминского района в области Абай.

Площадь горного отвода составляет 0,16 км^2.

Площадь участка ведения работ составляет 0,29 км^2.

Ближайшими населенными пунктами являются рудничные поселки Боке (2,4 км) и Акжал (14,5 км).

В непосредственной близости от проектируемого объекта особо охраняемые и ценные природные комплексы (заповедники, заказники, памятники природы) отсутствуют.

Общие сведения о проекте

- На участке Токум предполагается открытый способ добычи
- Период разработки **1 год**
- Режим горных работ **круглосуточный** (2 смены по 12 часов в сутки), **365** дней в году
- Метод работы – вахтовый, продолжительность вахты – 15 рабочих дней
- Производительность карьера по добыче руды достигает **507,2** тыс.тонн
- Заданная производительность будет обеспечена набором соответствующего горнотранспортного оборудования
- Для освещения участка проведения работ, складов и отвала применяются мобильные передвижные дизельные осветительные мачты
- Перед началом работ с проектной площади будет снят почвенно-растительный слой (ПРС)
- Нарушенные территории после полной отработки месторождений подлежат рекультивации с восстановлением исходных природных характеристик

Генеральный план

При проектировании генерального плана основные проектные решения приняты с учетом:

- природно-климатических условий (особенности рельефа местности, скорость и направление господствующих ветров);

- технологических условий разработки (минимальное расстояние транспортировки вскрыши и полезного ископаемого, минимальный объем работ по устройству автодорог,

линий электропередачи, площадок, стационарность основных сооружений на продолжительный период);

- санитарных условий и зон безопасности

Параметры основных объектов

Перед началом работ с проектной площади будет снят почвенно-растительный слой (ПРС) и складирован для будущей рекультивации.

Руда будет транспортироваться автосамосвалами на площадки кучного выщелачивания месторождения Васильевское, расположенные в 4 км от участка Токум. При этом предусматривается промежуточный рудный склад вместимостью 6 тыс.м^3.

Размещение вскрышных пород предусматривается на внешнем отвале на северном борту карьера.

Календарный график горных работ

Общий срок эксплуатации месторождения – 1 год

Суммарный коэффициент вскрыши составляет –1,12 м^3/т

Всего, для извлечения эксплуатационных балансовых запасов в объеме 507,3 тыс. тонн необходимо попутно извлечь 568,2 тыс.м^3 вскрышных пород.

Ликвидация последствий недропользования.

После извлечения запасов согласно Плану горных работ, все объекты недропользования будут ликвидированы или законсервированы.

Мероприятия по ликвидации месторождений описаны в «Плане ликвидации и расчете приблизительной стоимости ликвидации последствий операций на Боко-Васильевском рудном поле в области Абай (участок Токум)».

Согласно Плану ликвидации, карьер будет законсервирован до последующей отработки. Консервация будет осуществлена путем обваловки карьера по всему периметру и затоплению естественным путем.

Отвал вскрышных пород будет выположен до 20 градусов и покрыт плодородным слоем почвы.

Рудный склад будет также покрыт плодородным слоем почвы. Склад ПРС будет ликвидирован на восстановление почвы на территории отвала и рудного склада.

Раздел ОВОС

При выполнении данного проекта были рассмотрены следующие компоненты природной среды: геологическая среда, атмосферный воздух, поверхностные и подземные воды, почвы, растительность, животный мир, а также памятники истории и культуры.

Оценка воздействия на атмосферный воздух

В разделе «Охрана окружающей среды» учтены источники выбросов от горных работ. Основными источниками выбросов являются буровые, взрывные, выемочно-погрузочные, статическое хранение материалов на отвалах и складах, так же от сжигания топлива в двигателях самосвалов, бульдозеров и дизельных генераторах, заправка техники, работа осветительных мачт.

На период добычных работ на участке Токум предусматривается **18** источников выброса, из них **5** организованных и **13** – неорганизованных источников (с учетом источников выбросов от автотранспорта и карьерной техники). Выбрасываются в атмосферу вредные вещества 11 наименований, 9 подлежит нормированию. Общим объемом – 153,1453 т/год.

Основными мерами по снижению выбросов ЗВ будут следующие:

- своевременное и качественное обслуживание техники;

- использование техники и автотранспорта с выбросами ЗВ, соответствующие

стандартам;

- использование качественного дизельного топлива для заправки техники и автотранспорта;

- организация движения транспорта;

- сокращение до минимума работы двигателей транспортных средств на холостом ходу;

- пылеподавление водой, являющееся наиболее эффективным способом борьбы с пылью и.т.д.

Санитарно-защитная зона

Согласно санитарным правилам «Санитарно-эпидемиологические требования к санитарно-защитным зонам объектов, являющихся объектами воздействия на среду обитания и здоровье человека», (утв. приказом Министра здравоохранения РК от 11 января 2022 года № ҚР ДСМ-2), нормативный размер санитарно-защитной зоны при добыче цветных металлов **составляет 1000 м** (Приложение 1, раздел 3, п.11 пп.11 примечание Санитарных правил).

Ближайшими населенными пунктами являются рудничные поселки Боке (2,4 км) и Акжал (14,5 км). Расстояние от п. Боке до районного центра с. Калбатау (бывшее с. Георгиевка) составляет около 30 км, до г. Семей 205 км. При проведении работ выбросы загрязняющих веществ в атмосферу (по результатам расчетов) не будут достигать ПДКм.р. и воздействовать на здоровье населения.

При проведении расчетов рассеивания превышения ПДКмр на внешней границе СЗЗ и за ее пределами не превышают 1,0 ПДК.

Оценка воздействия на водные ресурсы

Гидрографическая сеть представлена реками Боко и Танды. Река Боко протекает в восточной части участка Боко-Васильевского рудного поля и занимает центральную часть рудопроявления Токум. Является левым притоком р. Чар с общим направлением течения на север. Речка Танды протекает по юго-западной части участка Боко-Васильевского рудного поля. Расстояние от проектируемых работ до ближайшего водного объекта – 375 м.

Самый ближайший водный объект озеро Боконское находится на западной стороне от месторождения (0,375 км). На северной стороне от месторождения находится озеро Ак школа (2,911 км). На участке введения горных работ имеется наличие поверхностного водного объекта (река Боке). В связи с этим был разработан Проект «Определение водоохранной зоны и полосы реки Боко, водоотводной канавы и озеро Боконское в границах участка отведения русла реки Боко на участке Токум Боко-Васильевского рудного поля в Жарминском районе, Восточно-Казахстанской области» в 2022 году (заключение Ертисской БИ №18-11-2-8/664 от 14.06.2022 г). Примыкающее с западной стороны к рудопроявлению искусственное водохранилище Боконское бессточное. Предположительно дно озера закальматировано, поэтому подток поверхностных вод из водохранилища в горные выработки исключается.

Предприятием ведется строительство инженерных сооружений, являющихся препятствием от попадания поверхностного стока в реку с прилежащей территории. Так же ведется строительство водоотводной канавы реки Боко, и устройство защитной насыпи (ограждающая дамба), являющиеся препятствием для попадания поверхностного стока вод атмосферных осадков в реку.

Для целей питьевого водоснабжения и хозяйственно-бытовых нужд рабочих планируется доставлять бутилированную воду, а также карьерные воды для технических нужд. На период работ на пылеподавление на внутрикарьерных и площадочных автодорогах, экскаваторных забоях, при бурении, смачивании взрываемых блоков, увлажнении поверхности отвалов ПРС и вскрышных пород будет использоваться очищенные карьерные воды.

Очистка карьерной воды от взвешенных частиц и нефтепродуктов предусмотрена 2-х этапная: 1 этап – отстаивание и осаждение взвешенных частиц в зумпфе карьера; 2 этап – на поверхности емкости 50 м3, на водном зеркале которой устанавливаются гидрофобные сорбирующие боны ОРВ20.

На площадке для осуществления сброса хозбытовых сточных вод будут размещены биотуалеты (автономные туалетные кабины, не требующие подключения к коммуникациям, очистка производится ассенизационной машиной и дальнейшей утилизацией отходов по договору).

Ориентировочный расход воды на хозяйственно-питьевые нужды для рабочего персонала составляет *1,25 м^3/сутки, 456,25 м^3/год;* для пылеподавления – *5914,8м3/год.* Вода, используемая для пылеподавления, расходуется безвозвратно. Мойка машин и механизмов на территории участка объекта запрещена.

Согласно письму МД «ВОСТКАЗНЕДРА» месторождений подземных вод в пределах проведения работ, состоящих на государственном учете, отсутствуют.

Таким образом, оценивая воздействие проведения работ по добыче на участке Токум на водные ресурсы можно сделать вывод, что воздействие будет оказываться высокой значимости.

Отходы производства и потребления

В процессе реализации данного проекта образуются следующие виды отходов:

- *Промасленная ветошь, в объеме 0,1778 т;*
- *Тара из-под ВВ, в объеме 1,333 т;*
- *Отработанные фильтры, в объеме 0,578 т;*
- *Отработанные масла, в объеме 8,265 т;*
- *Отработанные аккумуляторы, в объеме 0,9646 т;*
- *Твердые бытовые отходы (ТБО), в объеме 3,75 т;*
- *Отработанные шины, в объеме 10,765 т;*
- *Вскрышные породы, в объеме 1477292 т.*

На участке работ все виды отходов будут собираться и временно храниться в контейнерах, герметичной таре, в специально отведенных местах, с четкой идентификацией для каждого типа отходов.

Срок временного хранения составляет не более 6 месяцев.

Сбор твердых бытовых отходов осуществляется в контейнеры, установленные на площадке с твердым покрытием оснащенные крышками, и передаются по договору специализированным предприятиям для дальнейшей утилизации или использования как вторичного сырья.

Вскрышные породы размещаются на территории промплощадки.

При условии правильного хранения отходов и своевременной их утилизации отрицательного воздействия на окружающую среду не будет.

Предложения по экологическому мониторингу и контролю

Производственный мониторинг осуществляется на договорной основе сторонней лабораторией, аккредитованной в порядке, установленным законодательством Республики Казахстан о техническом регулировании.

На предприятии предусмотрено проведение пылеподавления в теплый период года, мониторинг атмосферного воздуха на границе санитарно-защитной зоны, мониторинг подземных вод, учет объема образования отходов и их утилизации.

Мониторинг водных ресурсов:

Контроль качества подземных вод планируется проводить по наблюдательным скважинам, расположенным на границе санитарно-защитной зоны выше и ниже по потоку подземных вод 1 раз в год.

Обращение с отходами

Временное хранение отходов производства и потребления на территории предприятия осуществляется в специально отведенных и оборудованных для этой цели местах.

Образующиеся производственные опасные отходы передаются в специализированные лицензионные предприятия на хранение и переработку.

Оценка загрязнения на границе санитарно-защитной зоны

Мониторинг атмосферного воздуха рекомендуется проводить ежеквартально на границе СЗЗ в 4 точках в северном, восточном, южном и западном направлении ежеквартально. Рекомендуемые к контролю загрязняющие вещества – пыль общая, окислы азота, серы и углерода.

Шум и вибрация

Любая производственная деятельность, связанная с использованием специализированной техники, является источником физического загрязнения окружающей среды.

Снижение звукового давления на участке может быть достигнуто при разработке специальных мероприятий по снижению звуковых нагрузок.

К мероприятиям такого характера относятся: оптимизация и регулирование транспортных потоков; уменьшение, по мере возможности, движения грузовых автомобилей большой грузоподъемности; создание дорожных обходов; оптимизация работы технологического оборудования.

Однако уже на расстоянии нескольких сотен метров источники шума не оказывают негативного воздействия на население и обслуживающий персонал.

При выборе машин и оборудования для проектируемого объекта, следует отдавать предпочтение кинематическим и технологическим схемам, которые исключают или максимально снижают динамику процессов, вызываемых ударами, резкими ускорениями и т.д. Также для снижения вибрации необходимо устранение резонансных режимов работы оборудования, то есть выбор режима работы при тщательном учете собственных частот машин и механизмов.

Особо-охраняемые природные территории

Площадка проектируемого месторождения **не располагается на территории особо охраняемых природных территорий (ООПТ) и землях гослесфонда**, находящихся в ведении Комитета лесного хозяйства и животного мира Министерства экологии, геологии и природных ресурсов Республики Казахстан на территории области Абай.

Ближайшие ООПТ и земли гослесфонда расположены на значительном расстоянии от участка планируемых работ, ввиду этого, воздействие на него *оказываться не будет.*

В результате археологической экспертизы на участке «Боке» в Жарминском районе Абайской области выявлено 4 объекта историко-культурного наследия. Выявленные объекты датируются периодом 18-19 века нашей эры. У данного могильника какого – либо контекста, связанного со знаменательными историческими событиями или личностями, не содержится. От захоронения установлена санитарно-защитная зона, в пределах которой никаких работ не производится.

План ликвидации

Перечень объектов, рассмотренных данным планом:

- Карьер и подъездные автодороги – будут законсервированы до последующей отработки оставшихся руд;
- Отвал вскрышных пород – ликвидация (откосы отвала будут выположены до 20°);
- Рудный склад – ликвидация (склад окисленной руды подлежит прогрессивной ликвидации);

- Склад ПРС – ликвидация.

Ликвидация - комплекс мероприятий, проводимых с целью приведения производственных объектов и земельных участков в состояние, обеспечивающее безопасность окружающей среды, жизни и здоровья населения.

Мероприятия по ликвидации месторождений описаны в «Плане ликвидации и расчет приблизительной стоимости ликвидации последствий операций по добыче на Боко-Васильевском рудном поле в области Абай (участок Токум)».

После завершения добычных работ на участках будут проведены работы по рекультивации нарушенных земель, в результате чего пыление с открытых поверхностей и загрязнение атмосферного воздуха будет сведено к минимуму.

Со временем произойдет полное самозарастание местными представителями флоры нарушенной площади, за счет чего, уменьшатся выбросы пыли при сдувании с их поверхности.

Выводы

Проект разработан в соответствии с требованиями природоохранного законодательства Республики Казахстан.

- Реализация проектных решений окажет немало *положительных аспектов для населения*. Это и **создание новых рабочих мест** (для 50 человек), повышение доходов, реализация социальных проектов, развитие инфраструктуры.
- В рамках планирования работы по привлечению местного населения к основным видам деятельности намечается **максимизация занятости, подбор местных поставщиков, обучени**е.
- Результатами реализации с точки зрения социально-экономического развития также станут поступления средств в местный бюджет за счет обязательных выплат по социальному и индивидуальному подоходному налогам.
- Повышение уровня жизни поможет снизить отток местного населения из региона.
- Общее воздействие от проектной деятельности будет иметь среднее положительное воздействие.
- Негативного влияния на здоровье населения оказываться не будет, так как на основании проведенных расчетов, превышений предельных концентраций загрязняющих веществ в атмосфере на границе ССЗ объекта и за ее пределами *не превышает допустимых норм*.
- Для уменьшения негативных последствий этих процессов должен осуществляться ***комплекс мер по охране окружающей среды***, оздоровлению местности и рациональному использованию земельных ресурсов, среди которых одной из наиболее важных является рекультивация нарушенных земель.
- Нарушенные территории после полной отработки месторождений подлежат **рекультивации с восстановлением исходных природных характеристик**.
- Проектом предусматривается ***восстановление поверхности***, нарушенной горными работами, в состояние пригодное для их дальнейшего использования в максимально короткие сроки.

По презентации у нас все. Спасибо за внимание!